



HARMONISCHE ARCHITECTUUR bv

Omschrijving : Naarden, Raadhuisstraat 2

Bladnummer : DO-TEK

Datum: 24-7-2018

Projectnummer : 1367

Betreft : Omgevingsvergunning

Gewijzigd: 14-8-2018

















Blad. Nr.	Omschrijving	Schaal	Formaat	Status	Datum	Laatste Wijziging
DO-TEK	Tekeningen- en documentenlijst	-	A4	Omgevingsvergunning	24-07-2018	14-08-2018
DO-K&M	Kleur- en Materiaalstaat	-	A4	Omgevingsvergunning	24-07-2018	02-08-2018
DO-AR	Algemeen renvooi	-	A4	Omgevingsvergunning	24-07-2018	
DO-SIT	Situatie	1:500	A3	Omgevingsvergunning	24-07-2018	A 14-08-2018
DO-00	Stallinggarage	1:100	A1	Omgevingsvergunning	24-07-2018	A 14-08-2018
DO-01	Begane grond	1:100	A1	Omgevingsvergunning	24-07-2018	A 14-08-2018
DO-02	1e verdieping	1:100	A1	Omgevingsvergunning	24-07-2018	A 14-08-2018
DO-03	2e verdieping	1:100	A1	Omgevingsvergunning	24-07-2018	A 14-08-2018
DO-04	Dakopzicht	1:100	A1	Omgevingsvergunning	24-07-2018	A 14-08-2018
DO-05	Buitengevels	1:100	A1	Omgevingsvergunning	24-07-2018	A 14-08-2018
DO-06	Binnengevels en doorsneden	1:100	A1	Omgevingsvergunning	24-07-2018	A 14-08-2018
DO-07	Doorsnede A-A & B-B	1:100	A1	Omgevingsvergunning	24-07-2018	A 14-08-2018
DO-08	Doorsnede C-C & D-D	1:100	A1	Omgevingsvergunning	24-07-2018	A 14-08-2018
DO-DET	Principe-details	1:5	A3	Omgevingsvergunning	24-07-2018	A 14-08-2018

Eisen Bouwbesluit

Van toepassing zijn:

- Daglichttoetreding volgens NEN 2057.
- Ventilatievoorzieningen volgens NEN 1087.
- EPC volgens NEN 5128.
- Vochtwering volgens NEN 2778.
- Tegelwerk in toilet tot minimaal 1200+vloer. Tegelwerk in badruimte t.p.v. bad of douche, over een lengte van 3m, minimaal 2100+vloer.
- Rookgasafvoer minimaal 300mm bovendaks.
- Vloerafscheidingen minimaal 1000mm boven vloer (NB. indien verblijfsgebied boven 13m dan vloerafscheiding minimaal 1200mm boven vloer).
- Tussen 200mm en 700mm boven de vloer geen opstapmogelijkheden.
- Doorvalbeveiliging t.p.v. ramen op 850+vloer.
- Bovenkant onderdorpels van toegangsdeuren van het gebouw, de woning (appartement) en toegang tot de liftkooi maximaal 20mm boven het vloerpeil incl. vloerafwerking.
- De vrije doorgang met een toegang naar een verblijfsgebied, verblijfsruimte, toilet- en bad-/doucheruimte ten minste 850x2300mm.
- Hang- en sluitwerk dient minimaal te voldoen aan inbraakwerendheidsklasse 2 overeenkomstig NEN 5087, 5096 en het Bouwbesluit.
- Het ontwerp en aanleg van elektrische installaties conform NEN 1010.
- Het ontwerp en aanleg van gas installaties conform NEN 1078.
- Het ontwerp en aanleg van drinkwater installaties conform NEN 1006.

RENVOOI

	gevelsteen		opstelplaats koel/vrieskast
	kalkzandsteen		opstelplaats kooktoestel
	lichte scheidingswand		opstelplaats wasdroger
	isolatie		opstelplaats wasmachine
	entree woning / woongebouw		(a) = bouwnummer (b) = ruimtenummer (c) = verdieping (d) = peilmaat
	standleiding riolering		
	rookmelder		
	afzuigventiel mechanische ventilatie		
	inblaasventiel mechanische ventilatie		
	opstelplaats cv-ketel		
	opstelplaats mechanische ventilatie-unit		

- Voor van toepassing zijnde regelgeving zie blad:
DO-AR Algemeen renvooi
- Materialen conform:
DO-K&M Kleuren- en Materiaalstaat

ALLE MATEN IN HET WERK CONTROLEREN

Omgevingsvergunning

WERK: Naarden, Hart van Naarden

Opdrachtgever: Stads Kantoor Naarden BV - Naarden

Algemeen renvooi	Schaal: 1:500	Datum: 24-07-2018	WERKNUMMER:	TEK.NUMMER:
	Formaat: A3	Gewijz. _ _ _ _ _	1367	DO-AR
	Getek.: mfn	Projectleider: _ _ _	Project Architect: E.J. Hoogenberk	

DR. IR. E.J.HOOGENBERK "Huis Voorstonden" VOORSTERWEG 139, 6971 KD VOORSTONDEN 0575-476370/ 476316 E-mail: Bureau@harmonischearchitectuur.com

HARMONISCHE ARCHITECTUUR VOORSTONDEN



HARMONISCHE ARCHITECTUUR bv

Omschrijving : Naarden, Raadhuisstraat 2

Datum : 24-7-2018

DO-K&M

Projectnummer : 1367

Status : DO

gewijzigd: 02-08-2018

Bouwdeel	Nummer	Onderdeel	Materiaal, Fabrikaat	Type, afwerking	Kleur	Bijzonderheden
Raadhuisstraat Pand 1						
/Nieuwe Steeg						
Gevels		Plint	Baksteen, vuilwerk	Gepleisterd	RAL 7037, stofgrijs	
		Metselwerk	Baksteen, Wienerberger Thorn	Veldbrons Gesinterd HV WF	Lichtbruin genuanceerd	Vlaams verband
		Voegwerk	Prefab mortel, n.t.b.	3mm terugliggend	Lichtbruin	
		Hanenkam	Baksteen, Wienerberger Thorn	Veldbrons Gesinterd HV WF	Lichtbruin genuanceerd	Stenen vierzijdig gezaagd
		Voegwerk hanenkam	Prefab mortel, n.t.b.	3mm terugliggend	Lichtbruin	
Dak		Dakpannen	Keramisch, Imerys	Artoise, Ardoise	Grijs	Dubbele Tuile Du Nord
		Bovenschild mansarde	Zonnepanelen	Zwart kader	Zwart	
		Waterbord	Zink, Nedzink	Maatwerk, walsblank, kraal rond 20	Naturel	Verholen goot
		Windveer	Hout, WRC	Schilderwerk, dekkend, hoogglans	RAL 1015, lichtivoor	
		Gootlijst	Hout, WRC	Schilderwerk, dekkend, hoogglans	RAL 1015, lichtivoor	
		Gootplafond	Hout, WRC	Schilderwerk, dekkend, hoogglans	RAL 1015, lichtivoor	
		Gootklossen	Hout, WRC	Schilderwerk, dekkend, hoogglans	RAL 1015, lichtivoor	
		Friesplank	Hout, WRC	Schilderwerk, dekkend, hoogglans	RAL 1015, lichtivoor	
		Gootbekleding	Zink, Nedzink	Maatwerk, walsblank		
		Hemelwaterafvoer	Zink, Nedzink	ø cf. installateur, walsblank		
Gevelopeningen		Kozijnen	Hout, Oregon Pine	Schilderwerk, dekkend, hoogglans	RAL 1015, lichtivoor	Kozijnhout afm.: 90x139mm
		Ramen	Hout, Oregon Pine	Schilderwerk, dekkend, hoogglans	RAL 7015, lesteengrijs	
		Voordeuren	Hout, Oregon Pine	Schilderwerk, dekkend, hoogglans	RAL 7015, lesteengrijs	Conform geveltekening
		Poort Nieuwe Steeg	Hout, Oregon Pine	Schilderwerk, dekkend, hoogglans	RAL 7015, lesteengrijs	
		Beglazing	Isolatieglas, n.t.b.	HR++	Blank	
		Ventilatieroosten	Aluminium, n.t.b.	Blind rooster, gemoffeld		
		Lateien	Staal	Verzinkt, gemoffeld	RAL als kleur Baksteen, n.t.b.	
		Onderdorpels	Composietsteen, Holonite	Premax, v.v. neuten	Antraciet grijs	
		Raamdorpels	Natuursteen, n.t.b.	Hardsteen, gezoet	Naturel grijs	v.v. kussens



Bouwdeel	Nummer	Onderdeel	Materiaal, Fabrikaat	Type, afwerking	Kleur	Bijzonderheden
Loggia		Handregel	Staal	Verzinkt gemoffeld	RAL 7015, lesteengrijs	
		Muurafdekker	Natuursteen, n.t.b.	Hardsteen, gezoet	Naturel grijs	
Dakkapel		Kozijnen	Hout, Oregon Pine	Schilderwerk, dekkend, hoogglans	RAL 1015, lichtivoor	kozijnhout afm.: 67x114mm
		Ramen	Hout, Oregon Pine	Schilderwerk, dekkend, hoogglans	RAL 7015, lesteengrijs	
		Beglazing	Isolatieglas, n.t.b.	HR++	Blank	
		Boei- en dekljsten	Hout WRC	dekkend schilderen	RAL 1015, lichtivoor	
		Zijwangen	Zink, Nedzink	Felsbanen, walsblank	Naturel	
		Aansl. zijwang-dak	Zink, Nedzink	Verholen goot	Naturel	
		Dak	Bitumen	Geen afwerking	Antraciet	afgewerkt met zinken dekljst met kraal
Raadhuisstraat Pand 2						
Gevels		Metselwerk	Baksteen, Wienerberger Maaseik	Veldbrand Exterior HV WF	Bruin genuanceerd	Kruisverband
		Voegwerk	Prefab mortel, n.t.b.	3mm terugliggend	Zandkleurig	
		Hanenkam	Baksteen, Wienerberger Maaseik	Veldbrand Exterior HV WF	Bruin genuanceerd	Stenen vierzijdig gezaagd
		Voegwerk hanenkam	Prefab mortel, n.t.b.	3mm terugliggend	Zandkleurig	
		Afdeksteen topgevel	Natuursteen, n.t.b.	Hardsteen, gezoet	Naturel grijs	Afgewerkt met zinken dekljst met kraal
		Hijsjuk	Staal	Verzinkt gemoffeld	RAL 6012, zwartgroen	
		Ornament	Smeedwerk	Verzinkt gemoffeld	RAL 6012, zwartgroen	
		Stalen lateibalk in gevel	Staal	Verzinkt gemoffeld	RAL 6012, zwartgroen	
Dak		Dakpannen	Keramisch, Wienerberger	Oude Holle 451 vieilli rood	Rood	
		Waterbord	Zink, Nedzink	Maatwerk, walsblank, kraal rond 20	Naturel	Verholen goot
		Gootbekleding	Zink, Nedzink	Maatwerk, walsblank		
		Hemelwaterafvoer	Zink, Nedzink	o cf. installateur, walsblank		
Gevelopeningen		Kozijnen	Hout, Oregon Pine	Schilderwerk, dekkend, hoogglans	RAL 1015, lichtivoor	kozijnhout afm.: 90x139mm
		Ramen	Hout, Oregon Pine	Schilderwerk, dekkend, hoogglans	RAL 7015, lesteengrijs	
		Voordeuren	Hout, Oregon Pine	Schilderwerk, dekkend, hoogglans	RAL 7015, lesteengrijs	Conform geveltekening
		Beglazing	Isolatieglas, n.t.b.	HR++	Blank	
		Ventilatioeroosten	Aluminium, n.t.b.	Blind rooster, gemoffeld		
		Lateien	Staal	Verzinkt, gemoffeld	RAL als kleur Baksteen, n.t.b.	
		Onderdorpels	Composietsteen, Holonite	Premax, v.v. neuten	Antraciet grijs	
		Raamdorpels	Baksteen, Wienerberger Maaseik	Veldbrand Exterior HV WF	Bruin genuanceerd	Strekkenlaag + rollaag + lood
	Ornament	Terracotta, bestaand	Bestaand kopje	Natuurrood	Herplaatsen	



Bouwdeel	Nummer	Onderdeel	Materiaal, Fabrikaat	Type, afwerking	Kleur	Bijzonderheden
Balkons		Balkonhek	Stalen balusters en spijlen, n.t.b.	Verzinkt gemoffeld	RAL 7015, lesteengrijs	
		Handregel	Staal	Verzinkt gemoffeld	RAL 7015, lesteengrijs	
Raadhuisstraat Pand 3						
Gevels		Plint	Baksteen, Wienerberger Bommel	Roodgrijs Hardgrauw VB WF	Bruin genuanceerd	Halfsteens verband
		Voegwerk plint	Prefab mortel, n.t.b.	3mm terugliggend	Donkergrijs	
		Metselwerk,	Baksteen, Wienerberger Bommel	Roodgrijs Hardgrauw VB WF	Bruin genuanceerd	Halfsteens verband
		Voegwerk	Prefab mortel, n.t.b.	3mm terugliggend	Donkergrijs	
		Rollaag dakrand	Baksteen, Wienerberger Bommel	Roodgrijs Hardgrauw VB WF	Bruin genuanceerd	
		Voegwerk rollaag	Prefab mortel, n.t.b.	3mm terugliggend	Donkergrijs	
		Strekkenlaag topgevel	Baksteen, Wienerberger Bommel	Roodgrijs Hardgrauw VB WF	Bruin genuanceerd	Halfsteens verband
		Voegwerk strekkenlaag	Prefab mortel, n.t.b.	3mm terugliggend	Donkergrijs	
		Kapiteel	Natuursteen, n.t.b.	Hardsteen, gezoet	Naturel grijs	
Dak		Dak	Bitumen	Geen afwerking	Antraciet	Afgewerkt met zinken dekljst met kraal
		Hemelwaterafvoer	Zink, Nedzink	Naturel		
Gevelopeningen		Kozijnen	Hout, Oregon Pine	Schilderwerk, dekkend, hoogglans	RAL 1015, lichtivoor	kozijnhout afm.: 90x139mm
		Ramen	Hout, Oregon Pine	Schilderwerk, dekkend, hoogglans	RAL 7015, lesteengrijs	
		Voordeuren	Hout, Oregon Pine	Schilderwerk, dekkend, hoogglans	RAL 7015, lesteengrijs	Conform geveltekening
		Beglazing	Isolatieglas, n.t.b.	HR++	Blank	
		Ventilatioeroosten	Aluminium, n.t.b.	Blind rooster, gemoffeld		
		Lateien	Staal	Verzinkt, gemoffeld	RAL als kleur Baksteen, n.t.b.	
		Onderdorpels	Composietsteen, Holonite	Premax, v.v. neuten	Antraciet grijs	
		Raamdorpels	Baksteen, Wienerberger Maaseik	Paarsblauw HV WF	Rood-paars	
	Ornament	Terracotta, bestaand	Bestaand kopje	Natuurrood	Herplaatsen	
Balkons		Handregel	Staal	Verzinkt gemoffeld	RAL 7015, lesteengrijs	
Raadhuisstraat Pand 4						
Gevels		Plint	Baksteen, vuilwerk	Gepleisterd	RAL 7037, stofgrijs	
		Metselwerk	Baksteen, Wienerberger Nuance	Menton HV WF	Bruin	Vlaams verband
		Voegwerk	Prefab mortel, n.t.b.	3mm terugliggend	Grijs	
		Rollaag	Baksteen, n.t.b.	WF HV	Rood-paars	1,5 strek
		Voegwerk rollaag	Prefab mortel, n.t.b.	3mm terugliggend	Grijs	
Dak		Dakpannen	Keramisch, Wienerberger	Oude Holle 451 vieilli blauw gesmoord	Grijs	



Bouwdeel	Nummer	Onderdeel	Materiaal, Fabrikaat	Type, afwerking	Kleur	Bijzonderheden
		Frieslijst	Hout, WRC	Schilderwerk, dekkend, hoogglans	RAL 1015, lichtivoor	
		Fries	Hout, WRC	Schilderwerk, dekkend, hoogglans	RAL 1015, lichtivoor	
		Gootplafond	Hout, WRC	Schilderwerk, dekkend, hoogglans	RAL 1015, lichtivoor	
		Gootlijst	Hout, WRC	Schilderwerk, dekkend, hoogglans	RAL 1015, lichtivoor	
		Boeiplank	Hout, WRC	Schilderwerk, dekkend, hoogglans	RAL 1015, lichtivoor	
		Gootbekleding	Zink, Nedzink	Maatwerk, walsblank		
		Hemelwaterafvoer	Zink, Nedzink	ø cf. installateur, walsblank		
Gevelopeningen		Kozijnen	Hout, Oregon Pine	Schilderwerk, dekkend, hoogglans	RAL 1015, lichtivoor	kozijnhout afm.: 90x139mm
		Ramen	Hout, Oregon Pine	Schilderwerk, dekkend, hoogglans	RAL 7015, leisteengrijs	
		Voordeuren	Hout, Oregon Pine	Schilderwerk, dekkend, hoogglans	RAL 7015, leisteengrijs	Conform geveltekening
		Beglazing	Isolatieglas, n.t.b.	HR++	Blank	
		Ventilatioeroosten	Aluminium, n.t.b.	Blind rooster, gemoffeld		
		Lateien	Staal	Verzinkt, gemoffeld	RAL als kleur Baksteen, n.t.b.	
		Onderdorpels	Composietsteen, Holonite	Premax, v.v. neuten	Antraciet grijs	
		Raamdorpels	Natuursteen, n.t.b.	V.v. kussens, Hardsteen, gezoet	Naturel grijs	
		Ornament	Terracotta, bestaand	Bestaand kopje	Natuurrood	Herplaatsen
Loggia		Handregel	Staal	Verzinkt gemoffeld	RAL 7015, leisteengrijs	
		Muurfdekker	Natuursteen, n.t.b.	Hardsteen, gezoet	Naturel grijs	
Hekwerk		Hekwerk	Staal	Verzinkt gemoffeld	RAL 7015, leisteengrijs	
Raadhuisstraat Pand 5						
/ Duivensteeg						
Gevels		Metselwerk	Baksteen, n.t.b.	Bestaand	Bestaand	
		Voegwerk	Bestaand	Bestaand	Bestaand	Daar waar nodig herstellen als bestaand
		Lateien en rollagen, welke behouden blijven	Baksteen, n.t.b.	Bestaand	Bestaand	
		Voegwerk rollagen, welke behouden blijven	Bestaand	Bestaand	Bestaand	Daar waar nodig herstellen als bestaand
		Rollagen, boven nieuwe kozijnen	Baksteen, n.t.b.	Als bestaand	Als bestaand	
		Voegwerk rollagen, welke behouden blijven	Bestaand	Als bestaand	Als bestaand	Daar waar nodig herstellen als bestaand
Dak		Dakpannen	Bestaand	Bestaand	Bestaand	
		Goot	Bakgoot, bestaand	Bestaand	Bestaand	
		Hemelwaterafvoer	Zink, Nedzink	Naturel		



Bouwdeel	Nummer	Onderdeel	Materiaal, Fabrikaat	Type, afwerking	Kleur	Bijzonderheden
Gevelopeningen		Kozijnen	Aluminium, n.t.b.	Gemoffeld	RAL 7015, leisteengrijs	
		Ramen	Aluminium, n.t.b.	Gemoffeld	RAL 7015, leisteengrijs	
		Beglazing	Isolatieglas, n.t.b.	HR++	Blank	
		Ventilatieroosten	Aluminium, n.t.b.	Blind rooster, gemoffeld		
		Lateien	Staal	Verzinkt, gemoffeld	RAL als kleur Baksteen, n.t.b.	
		Onderdorpels	Composietsteen, Holonite	Premax, v.v. neuten	Antraciet grijs	
		Waterslagen	Aluminium, n.t.b.	Gemoffeld	RAL 7015, leisteengrijs	
	Ornament	Terracotta, bestaand	Bestaand kopje	Natuurrood	Herplaatsen	
Dakkapel		Kozijnen	Aluminium, n.t.b.	Gemoffeld	RAL 7015, leisteengrijs	kozijnhout afm.: 67x114mm
		Ramen	Aluminium, n.t.b.	Gemoffeld	RAL 7015, leisteengrijs	
		Beglazing	Isolatieglas, n.t.b.	HR++	Blank	
		Boei- en dekljsten	Zink, Nedzink	Verholen goot	Naturel	
		Zijwangen	Zink, Nedzink	Felsbanen, walsblank	Naturel	
		Aansl. zijwang-dak	Zink, Nedzink	Verholen goot	Naturel	
		Dak	Bitumen	Geen afwerking	Antraciet	Afgewerkt met zinken dekljst met kraal
		Mastgoot	Zink, Nedzink		Naturel	
Balkons		Handregel	Staal	Verzinkt gemoffeld	RAL 7015, leisteengrijs	Bovenzijde dakbeschot/pannen afwerken met nokvorst
Raadhuisstraat Pand 6						
/ Duivensteeg						
Gevels		Vliesgevel	Aluminium, n.t.b.	Gemoffeld	RAL 7015, leisteengrijs	
		Beglazing	Isolatieglas, n.t.b.	HR++	Blank	
		Panelen in vliesgevel	Colorbell		Kleurnummer 64	
		Onderdorpels	Composietsteen, Holonite	Premax, v.v. neuten	Antraciet grijs	
Dak		Dakpannen	Bestaand	Bestaand	Bestaand	
		Dakvensters	Staal/hout, Velux o.g.	Tuimelvenster, n.t.b.	Zwart	
		Goot	Bakgoot, bestaand	Bestaand	Bestaand	
		Hemelwaterafvoer	Zink, Nedzink	Naturel		
Duivensteeg Pand 7						
Gevels		Metselwerk	Baksteen, Wienerberger Erlecom	Rutiel WS WF	bruin	Kruisverband
		Voegwerk	Prefab mortel, n.t.b.	3mm terugliggend	donkergrijs	
		Metselwerk	Baksteen, Wienerberger Erlecom	Rutiel WS WF	bruin	Kruisverband, 100mm terugliggend
		Voegwerk	Prefab mortel, n.t.b.	3mm terugliggend	donkergrijs	



Bouwdeel	Nummer	Onderdeel	Materiaal, Fabrikaat	Type, afwerking	Kleur	Bijzonderheden
		Rollagen, recht en t.p.v. segmentbogen	Baksteen, n.t.b.	Rutiel WS WF	bruin	
		Voegwerk rollaag	Prefab mortel, n.t.b.	3mm terugliggend	donkergrijs	
		Boogveld	Pleisterwerk		RAL 6012, zwartgroen	
		Gemetselde fries	Baksteen, n.t.b.	Rutiel WS WF	bruin	
		Voegwerk fries	Prefab mortel, n.t.b.	3mm terugliggend		
		Entreestrap	Natuursteen, n.t.b.	Hardsteen, gezoet	Naturel grijs	
Dak		Dakpannen	Keramisch, Imerys	Artoise, Ardoise	Grijs	Bovenzijde afgewerkt met vorstpan
		Gootlijst	Hout, WRC	Schilderwerk, dekkend, hoogglans	RAL 1015, lichtivoor	
		Boeiplank	Hout, WRC	Schilderwerk, dekkend, hoogglans	RAL 1015, lichtivoor	
		Gootbekleding	Zink, Nedzink	Maatwerk, walsblank		
		Hemelwaterafvoer	Zink, Nedzink	ø cf. installateur, walsblank		
Gevelopeningen		Kozijnen	Hout, Oregon Pine	Schilderwerk, dekkend, hoogglans	RAL 6012, zwartgroen	Kozijnen achter buitenspouwblad
		Ramen	Hout, Oregon Pine	Schilderwerk, dekkend, hoogglans	RAL 6012, zwartgroen	
		Voordeuren	Hout, Oregon Pine	Schilderwerk, dekkend, hoogglans	RAL 6012, zwartgroen	Conform geveltekening
		Beglazing	Isolatieglas, n.t.b.	HR++	Blank	
		Ventilatioeroosten	Aluminium, n.t.b.	Blind rooster, gemoffeld		
		Onderdorpels	Composietsteen, Holonite	Premax, v.v. neuten	Antraciet grijs	
		Raamdorpels	Natuursteen, n.t.b.	V.v. kussens, Hardsteen, gezoet	Naturel	
Dakkapel		Kozijnen	Hout, Oregon Pine	Schilderwerk, dekkend, hoogglans	RAL 6012, zwartgroen	
		Ramen	Hout, Oregon Pine	Schilderwerk, dekkend, hoogglans	RAL 6012, zwartgroen	
		Beglazing	Isolatieglas, n.t.b.	HR++	Blank	
		Omlijsting dakkapel	Zink, Nedzink	Vlak zink	Naturel	
		Zijwangen	Zink, Nedzink	Felsbanen, walsblank	Naturel	
		Aansl. zijwang-dak	Zink, Nedzink	Verholen goot	Naturel	
		Dak	Bitumen	Geen afwerking	Antraciet	Afgewerkt met zinken dekljst met kraal
Duivensteeg / Pand 8						
Gansoordstraat						
Gevels		Plint	Baksteen, vuilwerk	Gepleisterd	RAL 7037, stofgrijs	
		Metselwerk	Baksteen, vuilwerk	Gepleisterd	RAL 9018, papyruswit	
		Rollaag	Baksteen, Wienerberger Nuance	Menton HV WF	Bruin	
		Voegwerk rollaag	Prefab mortel, n.t.b.	3mm terugliggend	Grijs	
		Entreestrap	Natuursteen	Hardsteen, gezoet	Naturel grijs	



Bouwdeel	Nummer	Onderdeel	Materiaal, Fabrikaat	Type, afwerking	Kleur	Bijzonderheden
Dak		Dakpannen	Keramisch, Wienerberger	OVH Klassiek vicilli blauw gesmoord	Grijs	Afgewerkt met zinken dekljst met kraal
		Gootlijst	Hout, WRC	Schilderwerk, dekkend, hoogglans	RAL 1001, beige	
		Gootplafond	Hout, WRC	Schilderwerk, dekkend, hoogglans	RAL 1001, beige	
		Gootklossen	Hout, WRC	Schilderwerk, dekkend, hoogglans	RAL 1001, beige	
		Friesplank	Hout, WRC	Schilderwerk, dekkend, hoogglans	RAL 1001, beige	
		Gootbekleding	Zink, Nedzink	Maatwerk, walsblank		
		Hemelwaterafvoer	Zink, Nedzink	ø cf. installateur, walsblank		
Gevelopeningen		Kozijnen	Hout, Oregon Pine	Schilderwerk, dekkend, hoogglans	RAL 1001, beige	kozijnhout afm.: 90x139mm
		Ramen	Hout, Oregon Pine	Schilderwerk, dekkend, hoogglans	RAL 9001, crèmewit	
		Voordeuren	Hout, Oregon Pine	Schilderwerk, dekkend, hoogglans	RAL 9001, crèmewit	Conform geveltekening
		Beglazing	Isolatieglas, n.t.b.	HR++	Blank	
		Ventilatioeroosten	Aluminium, n.t.b.	Blind rooster, gemoffeld		
		Lateien	Staal	Verzinkt, gemoffeld	RAL als kleur Baksteen, n.t.b.	
		Onderdorpels	Composietsteen, Holonite	Premax, v.v. neuten	Antraciet grijs	
	Raamdorpels	Baksteen, Wienerberger Nuance	Menton HV WF	Bruin		
Loggia		Handregel	Staal	Verzinkt gemoffeld	RAL 7015, leisteengrijs	Stripstaal
		Muurfafdekker	Natuursteen, n.t.b.	Hardsteen, gezoet	Naturel grijs	
Gansoordstraat Pand 9 en 10						
Gevels		Plint, metselwerk	Baksteen, Kooy	P33 HV WF	Bruin	verticaal gemetseld, kruisverband
		Voegwerk plint	Prefab mortel, n.t.b.	3mm terugliggend	Grijs	
		Metselwerk	Baksteen, Kooy	P33 HV WF	Bruin	Kruisverband
		Voegwerk	Prefab mortel, n.t.b.	3mm terugliggend	Grijs	
		Rollaag	Baksteen, Kooy	P33 HV WF	Bruin	
		Voegwerk rollaag	Prefab mortel, n.t.b.	3mm terugliggend	Grijs	
		Hanenkam	Baksteen, Kooy	P33 HV WF	Bruin	Stenen vierzijdig gezaagd
		Voegwerk hanenkam	Prefab mortel, n.t.b.	3mm terugliggend	Grijs	
		Afdeksteen topgevel	Natuursteen, n.t.b.	Hardsteen, gezoet	Naturel grijs	Afgewerkt met zinken dekljst met kraal
		Terugliggende dakopbouw	Zink, Nedzink	Felsbanen, walsblank	Naturel	
	Entretrap	Natuursteen, n.t.b.	Hardsteen, gezoet	Naturel grijs		
Dak		Dakpannen	Keramisch, n.t.b.	Oude Holle 451 vieilli rood	Rood	
		Waterbord	Zink, Nedzink	Maatwerk, walsblank, kraal rond 20	Naturel	Verholen goot



Bouwdeel	Nummer	Onderdeel	Materiaal, Fabrikaat	Type, afwerking	Kleur	Bijzonderheden
		Gootlijst	Hout, WRC	Schilderwerk, dekkend, hoogglans	RAL 1015, lichtivoor	
		Boeiplank	Hout, WRC	Schilderwerk, dekkend, hoogglans	RAL 1015, lichtivoor	
		Gootbekleding	Zink, Nedzink	Maatwerk, walsblank		
		Hemelwaterafvoer	Zink, Nedzink	ø cf. installateur, walsblank		
		Dak, plat	Bitumen	Geen afwerking	Antraciet	Afgewerkt met zinken dekljst met kraal
Gevelopeningen		Kozijnen	Hout, Oregon Pine	Schilderwerk, dekkend, hoogglans	RAL 9001, crèmewit	kozijnhout afm.: 114x139mm
		Ramen	Hout, Oregon Pine	Schilderwerk, dekkend, hoogglans	RAL 5008, grijsblauw	
		Voordeuren	Hout, Oregon Pine	Schilderwerk, dekkend, hoogglans	RAL 5008, grijsblauw	Conform geveltekening
		Beglazing	Isolatieglas, n.t.b.	HR++	Blank	
		Ventilatieroosten	Aluminium, n.t.b.	Blind rooster, gemoffeld		
		Lateien	Staal	Verzinkt, gemoffeld	RAL als kleur Baksteen, n.t.b.	
		Onderdorpels	Composietsteen, Holonite	Premax, v.v. neuten	Antraciet grijs	
		Raamdorpels	Baksteen, Wienerberger Maaseik	Veldbrand Exterior HV WF	Bruin genuanceerd	Koppenlaag + lood
Gansoordstraat Pand 11						
Gevels		Plint, metselwerk	Baksteen, Kooy	P33 HV WF	Bruin	
		Voegwerk plint	Prefab mortel, n.t.b.	snijvoeg	Donkergrijs	
		Metselwerk	Baksteen, Kooy	P33 HV WF HV WF	Bruin	
		Voegwerk	Prefab mortel, n.t.b.	snijvoeg	Grijs	
		Afdeksteen topgevel	Natuursteen, n.t.b.	Hardsteen, gezoet	Naturel grijs	Afgewerkt met zinken dekljst met kraal
		Entretrap	Natuursteen, n.t.b.	Hardsteen, gezoet	Naturel grijs	
Dak		Dakpannen	Keramisch, n.t.b.	Oude Holle 451 vieilli blauw gesmoord	Grijs	
		Gootbekleding	Zink, Nedzink	Maatwerk, walsblank		
		Hemelwaterafvoer	Zink, Nedzink	ø cf. installateur, walsblank		
		Dak, plat	Bitumen	Geen afwerking	Antraciet	Afgewerkt met zinken dekljst met kraal
Gevelopeningen		Kozijnen	Hout, Oregon Pine	Schilderwerk, dekkend, hoogglans	RAL 9010, zuiver wit	kozijnhout afm.: 90x139mm
		Ramen	Hout, Oregon Pine	Schilderwerk, dekkend, hoogglans	RAL 7015, leisteengrijs	
		Voordeuren	Hout, Oregon Pine	Schilderwerk, dekkend, hoogglans	RAL 7015, leisteengrijs	Conform geveltekening
		Beglazing	Isolatieglas, n.t.b.	HR++	Blank	
		Ventilatieroosten	Aluminium, n.t.b.	Blind rooster, gemoffeld		
		Lateien	Staal	Verzinkt, gemoffeld	RAL als kleur Baksteen, n.t.b.	
		Onderdorpels	Composietsteen, Holonite	Premax, v.v. neuten	Antraciet grijs	
		Raamdorpels	Natuursteen, n.t.b.	V.v. kussens, Hardsteen, gezoet	Naturel grijs	Geprofileerd



Bouwdeel	Nummer	Onderdeel	Materiaal, Fabrikaat	Type, afwerking	Kleur	Bijzonderheden
Gansoordstraat Pand 12 en 13						
Gevels		Plint	Pleisterwerk		RAL 7037, stofgrijs	
		Metselwerk	Baksteen, Wienerberger Nuance	Menton HV WF	Bruin	Vlaams verband
		Voegwerk	Prefab mortel, n.t.b.	3mm terugliggend	Zandkleurig	
		Segmentboog / Hanekam	Baksteen, Wienerberger Nuance	Menton HV WF	Bruin	Stenen vierzijdig gezaagd
		Voegwerk segmentboog / Hanekam	Prefab mortel, n.t.b.	3mm terugliggend	Zandkleurig	
		Blindnissen	Baksteen, Wienerberger Nuance	Menton HV WF	Bruin	Visgraat klampsteen
		Voegwerk blindnissen	Prefab mortel, n.t.b.	3mm terugliggend	Zandkleurig	
		Boogveld	Gepleisterd		RAL 1001, beige	
		Sluitsteen	Natuursteen, n.t.b.	Hardsteen, gezoet	Naturel grijs	
		Afdekker metselwerk achtergevel	Natuursteen, n.t.b.	Hardsteen, gezoet	Naturel grijs	
		Entreestrap	Natuursteen, n.t.b.	Hardsteen, gezoet	Naturel grijs	
Dak		Dakpannen	Keramisch	OVH Klassiek vieilli rood	Rood	Bovenzijde afgewerkt met vorstpan
		Waterbord	Zink, Nedzink	Maatwerk, walsblank, kraal rond 20	Naturel	Verholen goot
		Gootlijst	Hout, WRC	Schilderwerk, dekkend, hoogglans	RAL 7015, leisteengrijs	
		Boeiplank	Hout, WRC	Schilderwerk, dekkend, hoogglans	RAL 7015, leisteengrijs	
		Fries	Hout, WRC	Schilderwerk, dekkend, hoogglans	RAL 7015, leisteengrijs	
		Gootbekleding	Zink, Nedzink	Maatwerk, walsblank		
		Hemelwaterafvoer	Zink, Nedzink	ø cf. installateur, walsblank		
Gevelopeningen		Kozijnen	Hout, Oregon Pine	Schilderwerk, dekkend, hoogglans	RAL 7015, leisteengrijs	kozijnhout afm.: 90x139mm
		Ramen	Hout, Oregon Pine	Schilderwerk, dekkend, hoogglans	RAL 9001, crèmewit	
		Voordeuren	Hout, Oregon Pine	Schilderwerk, dekkend, hoogglans	RAL 9001, crèmewit	Conform geveltekening
		Beglazing	Isolatieglas, n.t.b.	HR++	Blank	
		Ventilatieroosten	Aluminium, n.t.b.	Blind rooster, gemoffeld		
		Lateien	Staal	Verzinkt, gemoffeld	RAL als kleur Baksteen, n.t.b.	
		Onderdorpels	Composietsteen, Holonite	Premax, v.v. neuten	Antraciet grijs	
		Raamdorpels	Natuursteen, n.t.b.	V.v. kussens, Hardsteen, gezoet	Naturel grijs	
Dakkapel		Kozijnen	Hout, Oregon Pine	Schilderwerk, dekkend, hoogglans	RAL 7015, leisteengrijs	kozijnhout afm.: 67x114mm
		Ramen	Hout, Oregon Pine	Schilderwerk, dekkend, hoogglans	RAL 9001, crèmewit	
		Beglazing	Isolatieglas, n.t.b.	HR++	Blank	



Bouwdeel	Nummer	Onderdeel	Materiaal, Fabrikaat	Type, afwerking	Kleur	Bijzonderheden
		Boei- en dekljsten	Hout WRC	dekkend schilderen	RAL 7015, leisteengrijs	
		Zijwangen	Zink, Nedzink	Felsbanen, walsblank	Naturel	
		Aansl. zijwang-dak	Zink, Nedzink	Verholen goot	Naturel	
		Dak	Bitumen	Geen afwerking	Antraciet	Afgewerkt met zinken dekljst met kraal

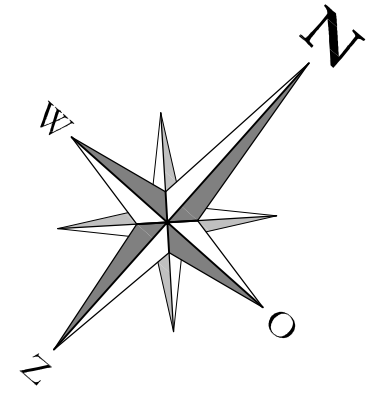

- footprint nieuwe bebouwing
- footprint bestaande bebouwing (inmeting HA)
- perceelgrens Kadaster

Kadastrale gemeente: Naarden
 Sectie: G
 Perceel: 2775

Omgevingsvergunning

WERK: Naarden, Hart van Naarden			
Opdrachtgever: Stads Kantoor Naarden BV - Naarden			
Situatie	Schaal: 1:500	Datum: 24-07-2018	WERKNUMMER:
	Formaat: A3	Gewijz. - - - - -	1367
	Getek.: mfn	Projectleider: - - -	DO-SIT
			Project Architect: E.J. Hoogenberk

DR. IR. E.J.HOOGENBERK "Huis Voorstonden" VOORSTERWEG 139, 6971 KD VOORSTONDEN 0575-476370/ 476316 E-mail: Bureau@harmonischearchitectuur.com

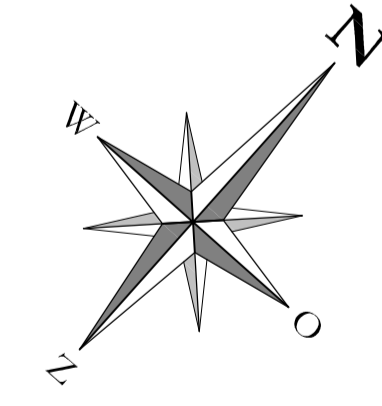
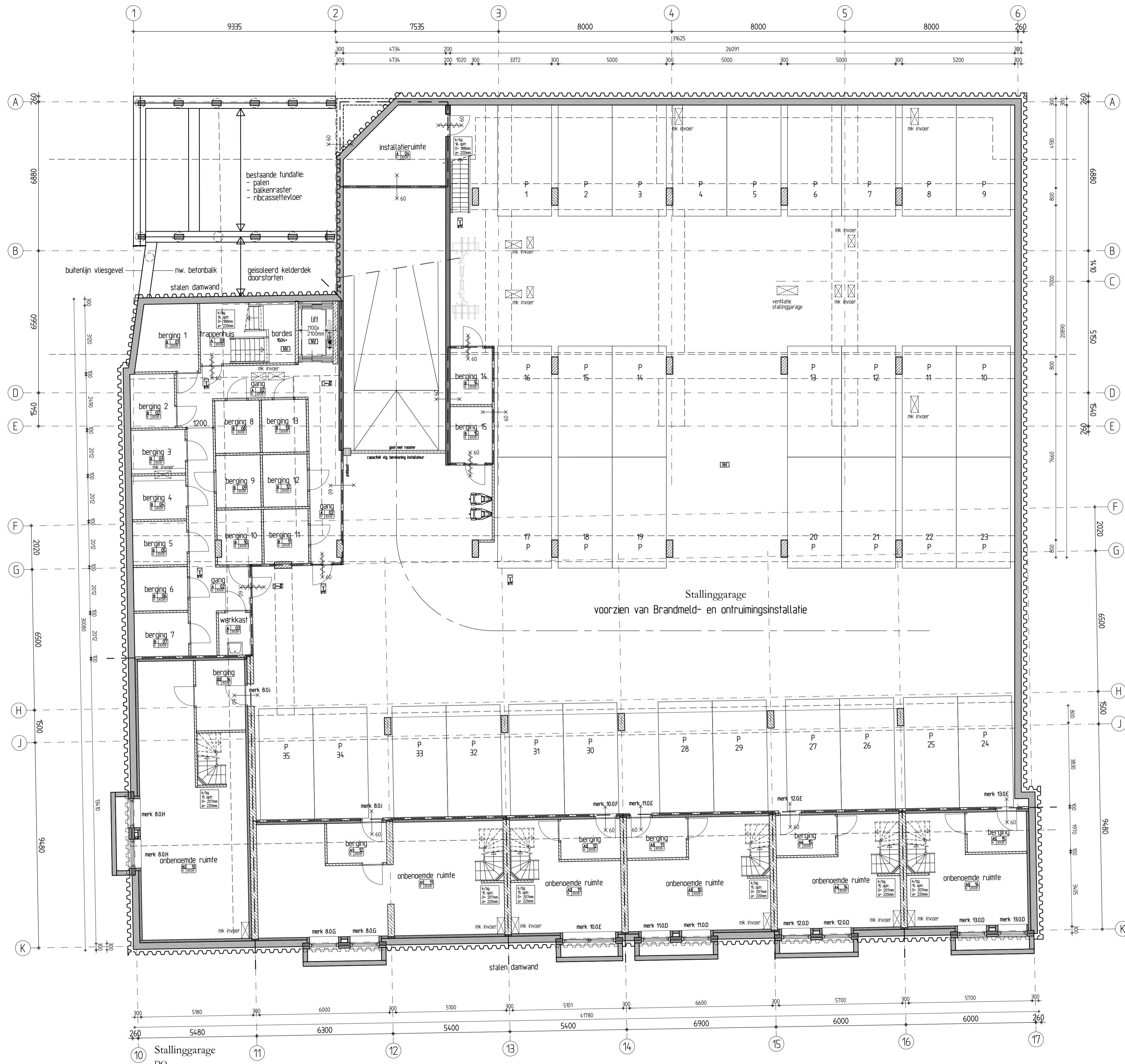

Omgevingsvergunning

WERK: Naarden, Hart van Naarden			
Opdrachtgever: Stads Kantoor Naarden BV - Naarden			
Stallinggarage	Schaal: 1:100	Datum: 24-07-2018	WERKNUMMER: 1367
	Formaat: A1	Gewijs: B hpl 14-08-2018	TEK. NUMMER: DO-00
	Getek: hpl	Projectleider: ...	Project Architect: E.J. Hoogenberk

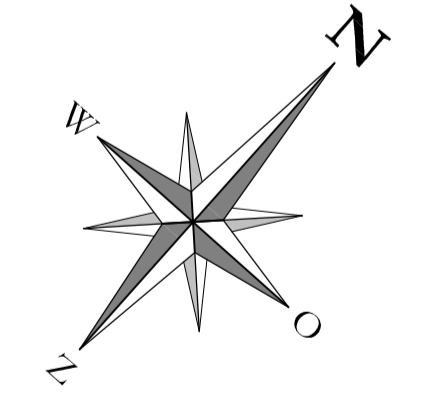
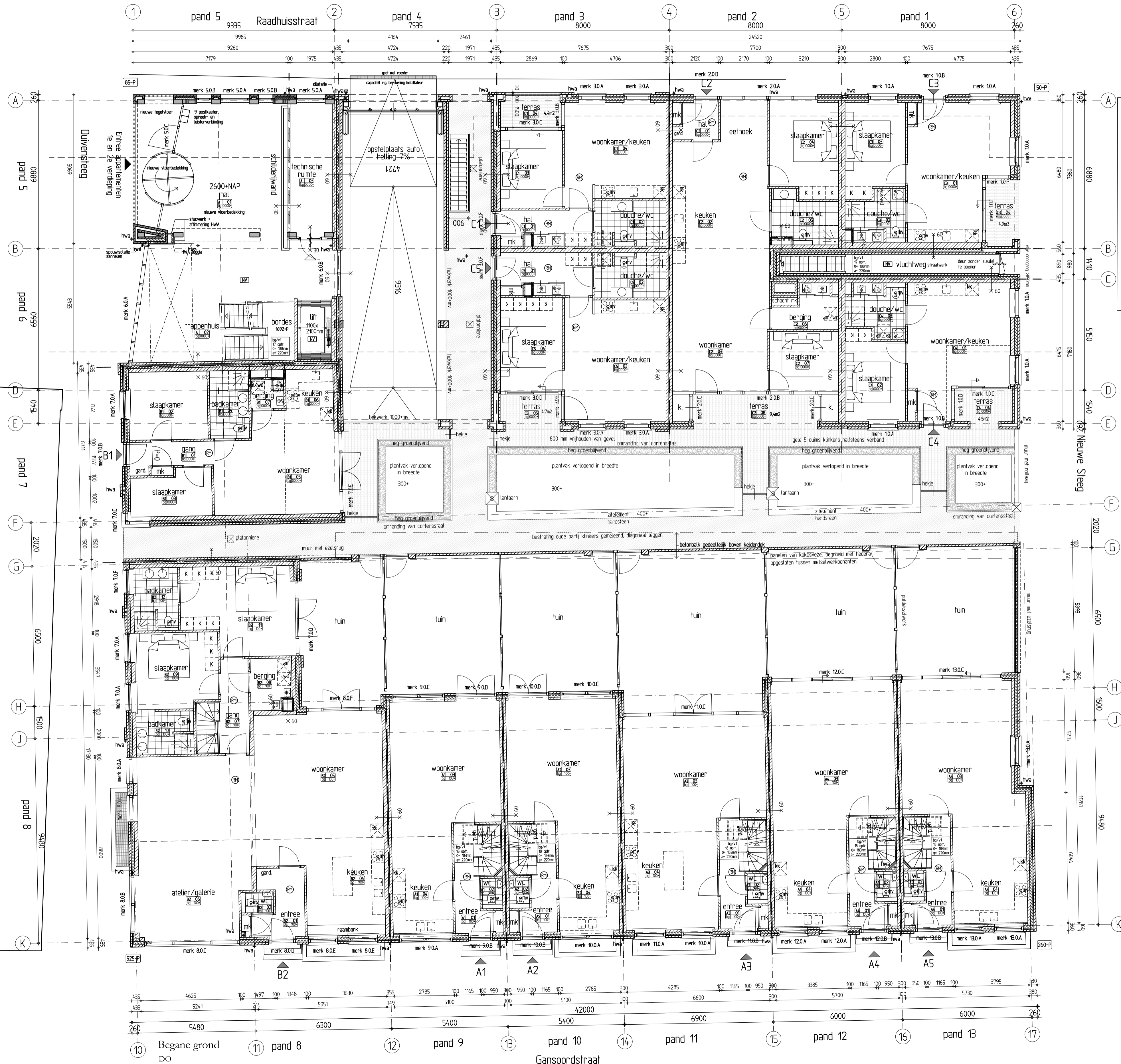

Omgevingsvergunning

WERK: Naarden, Hart van Naarden			
Opdrachtgever: Stads Kantoor Naarden BV - Naarden			
Begane grond	Schaal: 1:100	Datum: 24-07-2018	WERKNUMMER: 1367
	Formaat: A1	Gewijs: B hpl 14-08-2018	TEK.NUMMER: DO-01
	Getek: hpl	Projectleider: ...	Project Architect: E.J. Hoogenberk

DR. R. E. HOOGENBERK "Huis Voorstonden" VOORSTERWEG 139, 6971 KD VOORSTONDEN 0575-476370 / 476316 E-mail: Bureau@harmonischearchitectuur.com

HARMONISCHE ARCHITECTUUR VOORSTONDEN

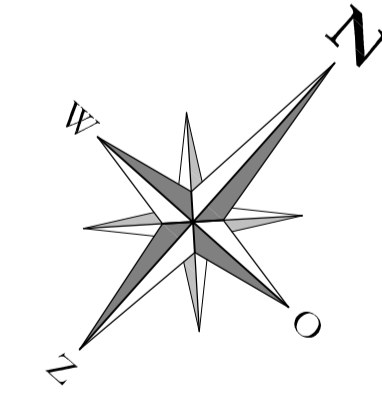
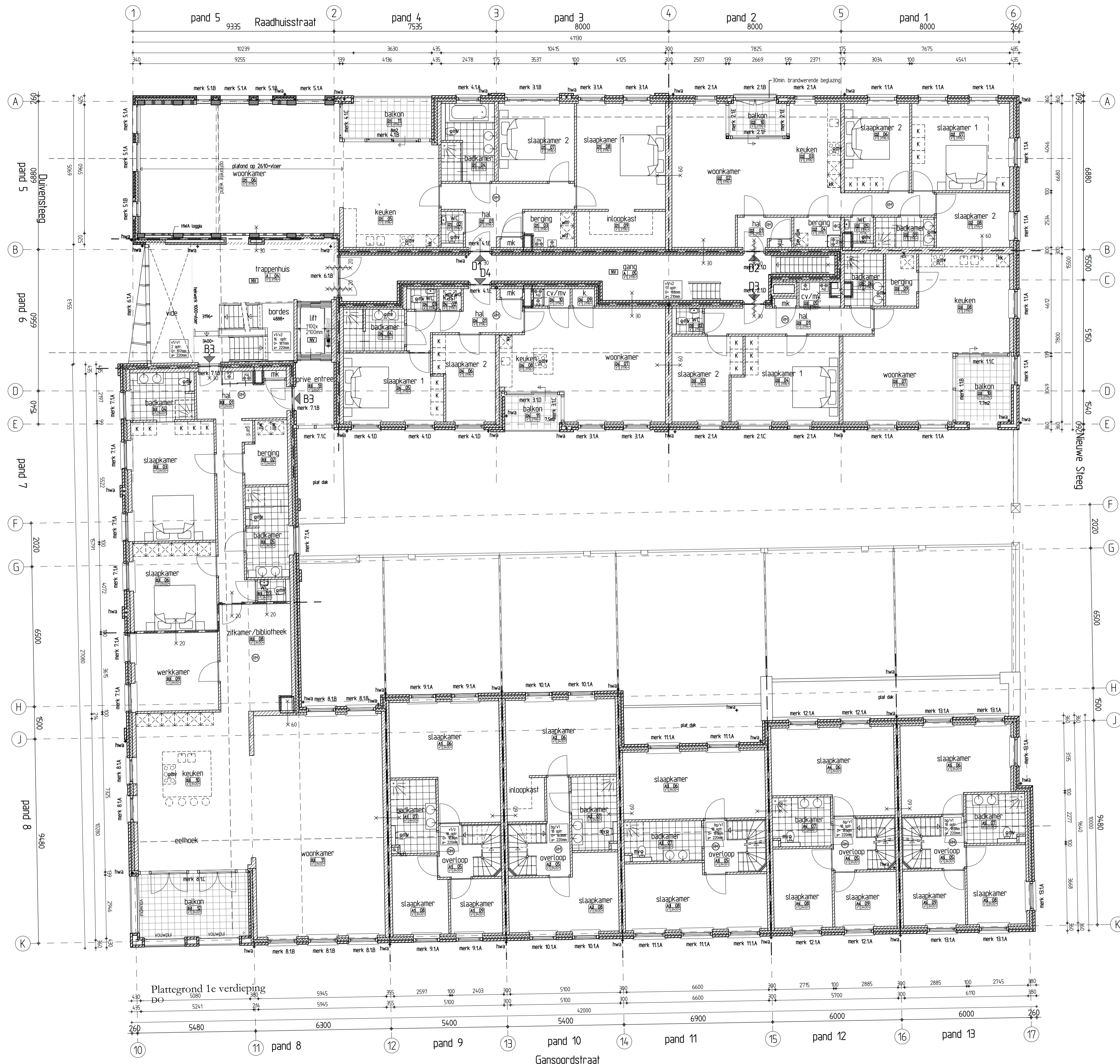

Omgevingsvergunning

WERK: Naarden, Hart van Naarden
Opdrachtgever: Stads Kantoor Naarden BV - Naarden

1e verdieping	Schaal: 1:100	Datum: 24-07-2018	WERKNUMMER: 1367	TEK.NUMMER: DO-02
	Formaat: A1	Gewijz: B hpl 14-08-2018	Projectleider: ...	Project Architect: E.J. Hoogenberk
	Getek: hpl			

DR. R. E. HOOGENBERK "Huis Voorstonden" VOORSTERWEG 139, 6971 KD VOORSTONDEN 0575-476370 / 476316 E-mail: Bureau@harmonischearchitectuur.com

HARMONISCHE ARCHITECTUUR VOORSTONDEN

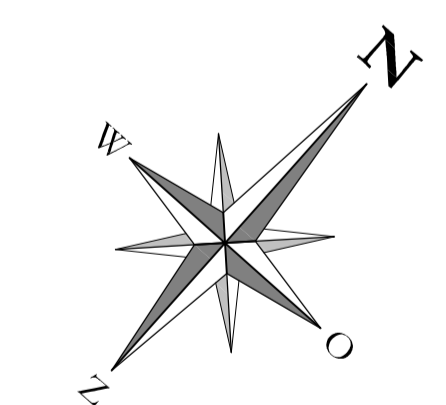
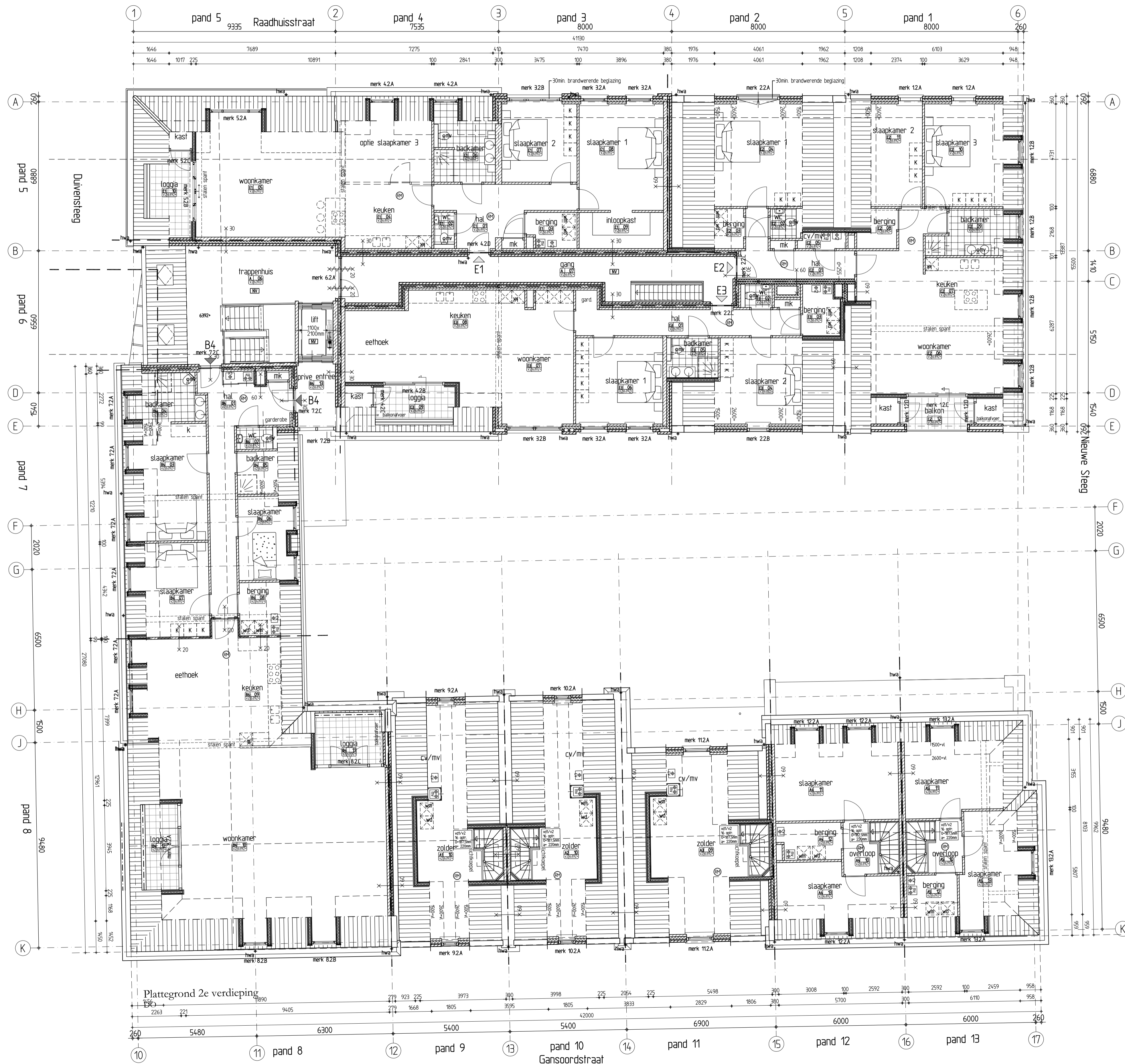

Omgevingsvergunning

WERK: Naarden, Hart van Naarden			
Opdrachtgever: Stads Kantoor Naarden BV - Naarden			
2e verdieping	Schaal: 1:100	Datum: 24-07-2018	WERKNUMMER: 1367
	Formaat: A1	Gewijz: B hpl 14-08-2018	TEK.NUMMER: DO-03
	Getek: hpl	Projectleider: ---	Project Architect: E.J. Hoogenberk

DR. R. E. HOOGENBERK "Huis Voorstonden" VOORSTERWEG 139, 6971 KD VOORSTONDEN 0575-476370 / 476316 E-mail: Bureau@harmonischearchitectuur.com
HARMONISCHE ARCHITECTUUR VOORSTONDEN

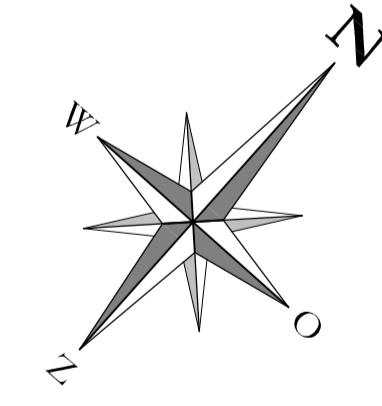
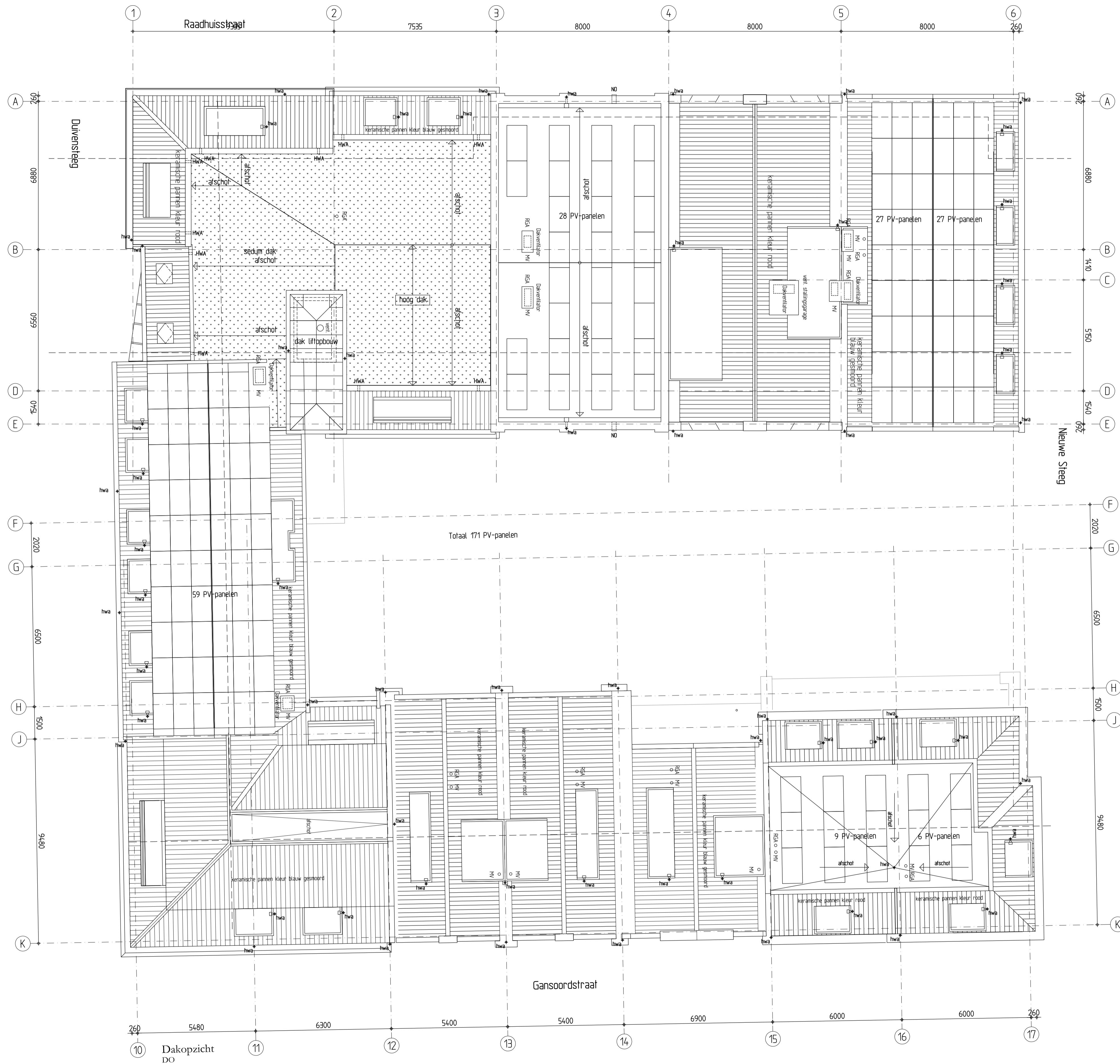

Omgevingsvergunning

WERK: Naarden, Hart van Naarden			
Opdrachtgever: Stads Kantoor Naarden BV - Naarden			
Dakopzicht	Schaal: 1:100	Datum: 24-07-2018	WERKNUMMER: 1367
	Formaat: A1	Gewijs: B tpt 14-08-2018	TEK.NUMMER: DO-04
	Getek: tpt	Projectleider: ---	Project Architect: E.J. Hoogenberk

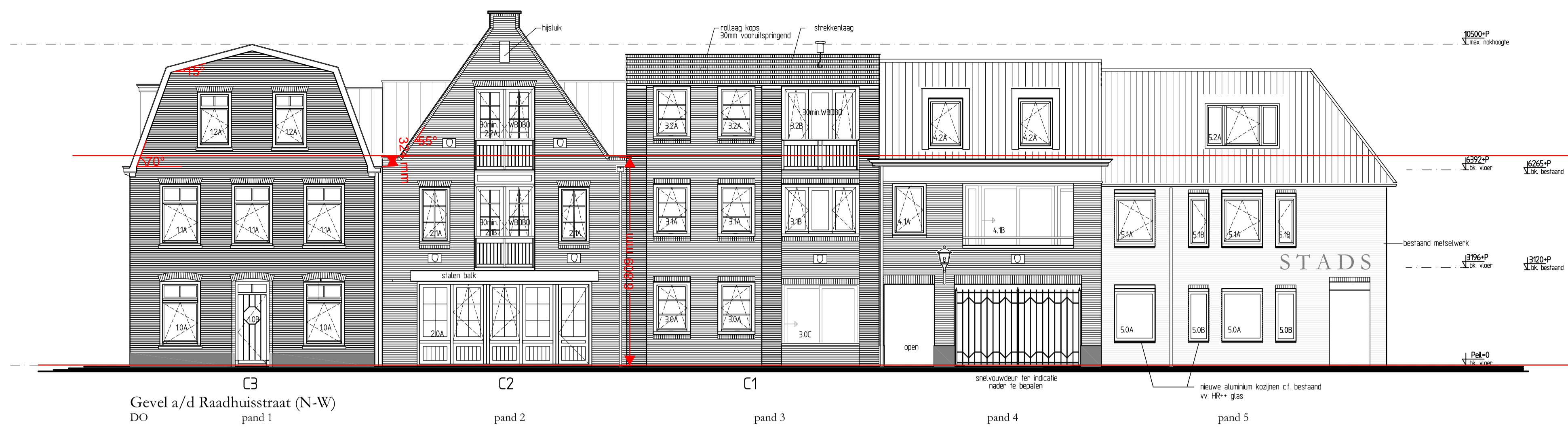

Gevel a/d Raadhuisstraat (N-W)
DO
pand 1

pand 2

pand 3

pand 4

pand 5



Gevel a/d Duivensteeg (Z-W)
DO
pand 5

B1

pand 7

pand 8



Gevel a/d Gansoordstraat (Z-O)
DO
pand 8

pand 9

pand 10

pand 11

pand 12

pand 13

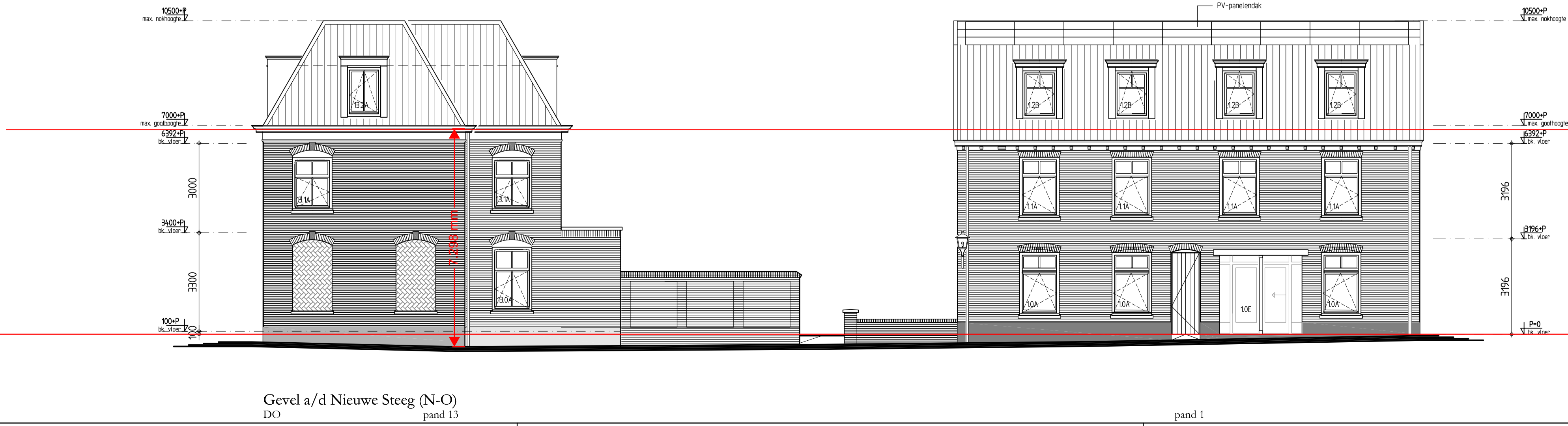

Gevel a/d Nieuwe Steeg (N-O)
DO
pand 13

pand 1

□ hergebruikte terracotta reliëfbetjes in nieuwe gevels

Omgevingsvergunning

WERK: Naarden, Hart van Naarden		WERKNUMMER: 1367		TEK. NUMMER: DO-05	
Opdrachtgever: Stads Kantoor Naarden BV - Naarden		Schaal: 1:100		Datum: 24-07-2018	
Buitengevels		Formaat: A1		Gewijs: B hpl 14-08-2018	
		Getek: hpl		Projectleiden: ...	
DR. R. E. HOOGENBERG "Huis Voorstonden" VOORSTERWEG 139, 6971 KD VOORSTONDEN 0575-476370 / 476316 E-mail: Bureau@harmonischearchitectuur.com					
HARMONISCHE ARCHITECTUUR VOORSTONDEN					



Achtergevel woningen Gansoordstraat (N-W)
DO



Achtergevel/binnengevel woningen Raadhuisstraat (Z-O)
DO

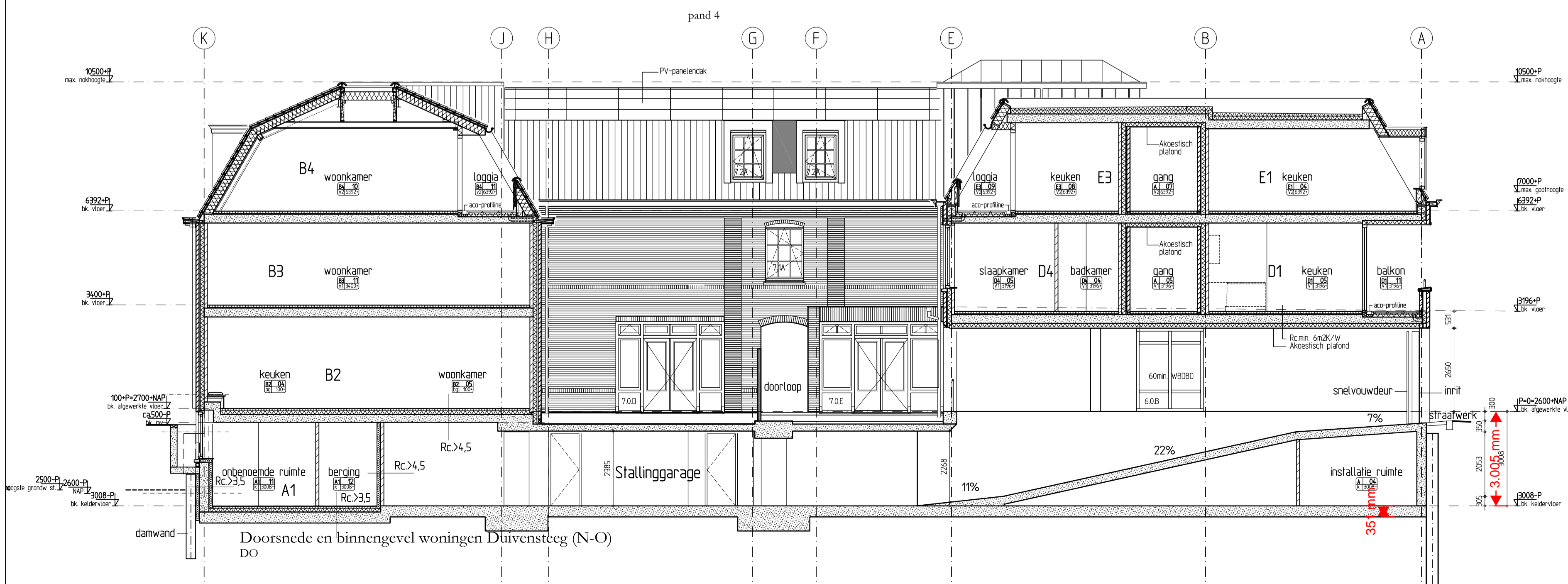

Doorsnede en binnengevel woningen Duivensteeg (N-O)
DO

Omgevingsvergunning

WERK: Naarden, Hart van Naarden		WERKNUMMER: 1367		TEK. NUMMER: DO-06	
Opdrachtgever: Stads Kantoor Naarden BV - Naarden		Schaal: 1:100		Datum: 24-07-2018	
Binnengevels en doorsneden		Formaat: A1		Gewijz. B: hpt 14-08-2018	
		Getek.: hpt		Projectleider: ...	

DR. R. E. HOOGENBERG 'Huis Voorstonden' VOORSTERWEG 139, 6971 KD VOORSTONDEN 0575-476370 / 476316 E-mail: Bureau@harmonischearchitectuur.com
HARMONISCHE ARCHITECTUUR VOORSTONDEN

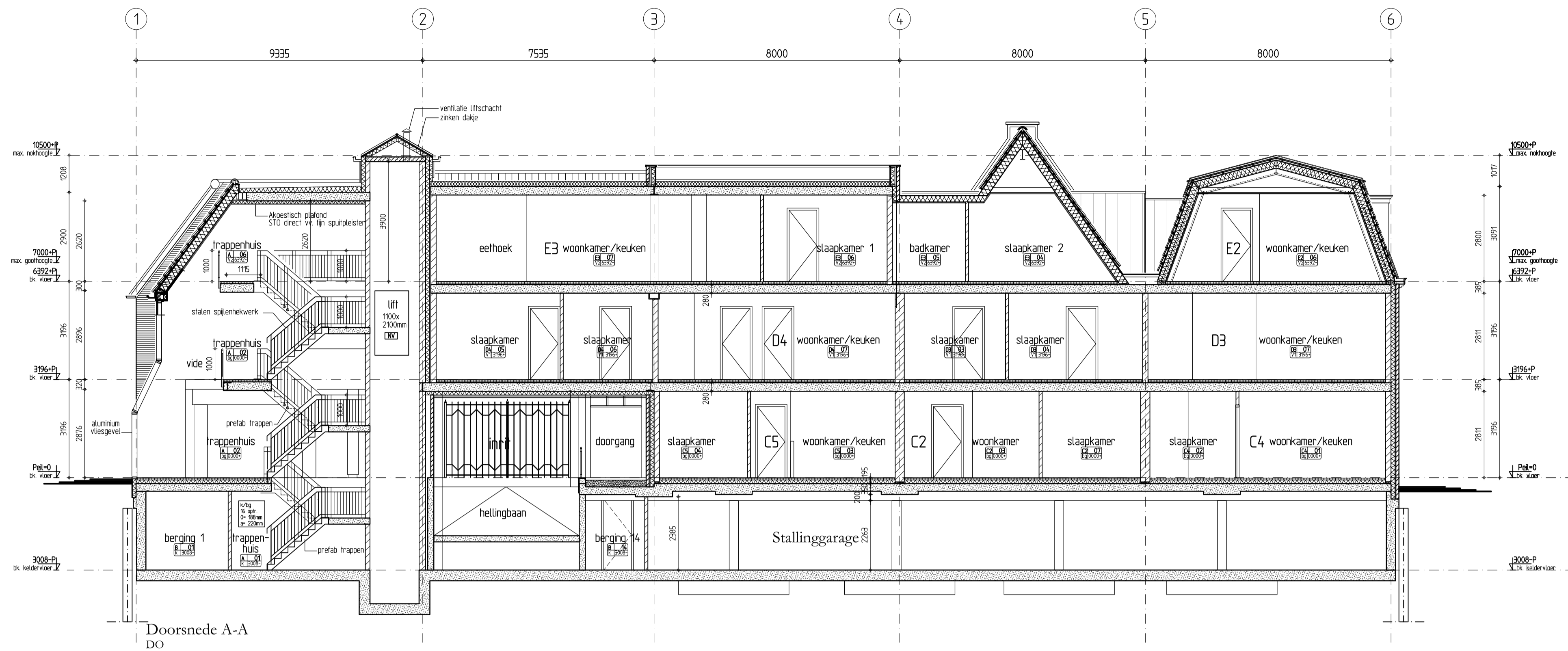

Doorsnede A-A
DO



Doorsnede B-B
DO

Omgevingsvergunning

WERK: Naarden, Hart van Naarden
Opdrachtgever: Stads Kantoor Naarden BV - Naarden

Doorsnede A-A en B-B	Schaal: 1:100	Datum: 24-07-2018	WERKNUMMER: 1367	TEK. NUMMER: DO-07
	Formaat: A1	Gewijs: B hpl 14-08-2018		
	Getek: hpl	Projectleider: ...		Project Architect: E.J. Hoogenberk

DR. R. E. HOOGENBERK "Huis Voorstonden" VOORSTERWEG 139, 6971 KD VOORSTONDEN 0575-476370 / 476316 E-mail: Bureau@harmonischearchitectuur.com

HARMONISCHE ARCHITECTUUR VOORSTONDEN

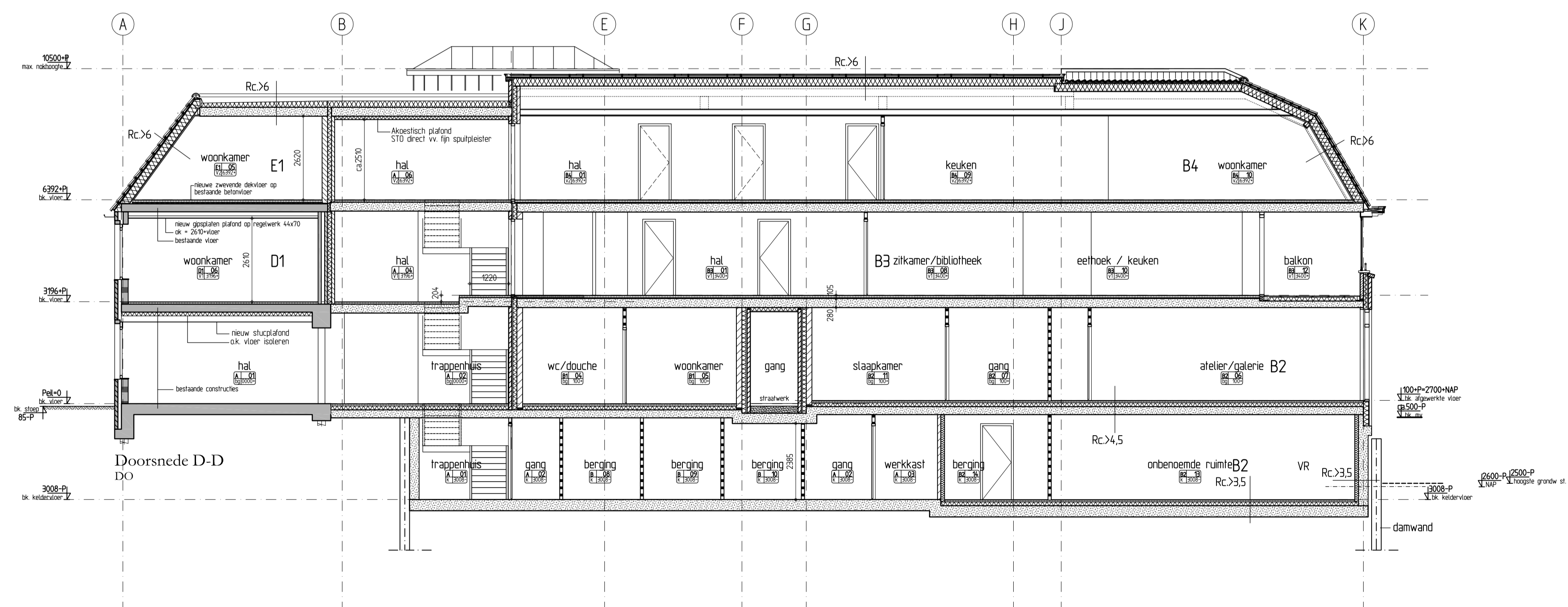

Omgevingsvergunning

WERK: Naarden, Hart van Naarden		WERKNUMMER: 1367		TEK. NUMMER: DO-08	
Opdrachtgever: Stads Kantoor Naarden BV - Naarden		Datum: 24-07-2018		Gewijzigd: 14-08-2018	
Doorsnede C-C en D-D		Schaal: 1:100		Formaat: A1	
		Getek.: hpl		Projectleider: ...	
DR. R. E. HOOGENBERG "Huis Voorstonden" VOORSTERWEG 139, 6971 KD VOORSTONDEN 0575-476370 / 476316 E-mail: Bureau@harmonischearchitectuur.com					
HARMONISCHE ARCHITECTUUR VOORSTONDEN					

OVERZICHT DETAILS

bladnr.	Omschrijving	datum	wijz.	datum	status
DET	Kopblad	24-07-2018	A	14-08-2018	Omgevingsvergunning
A.	Detail aanduiding	24-07-2018	-	--- --	Omgevingsvergunning
B.	Detail aanduiding	24-07-2018	A	14-08-2018	Omgevingsvergunning
1.	detail 1.	24-07-2018	-	--- --	Omgevingsvergunning
2.	detail 2.	24-07-2018	-	--- --	Omgevingsvergunning
3.	detail 3.	24-07-2018	-	--- --	Omgevingsvergunning
4.	detail 4.	24-07-2018	-	--- --	Omgevingsvergunning
5.	detail 5.	24-07-2018	-	--- --	Omgevingsvergunning
6.	detail 6.	24-07-2018	-	--- --	Omgevingsvergunning
7.	detail 7.	24-07-2018	-	--- --	Omgevingsvergunning
8.	detail 8.	24-07-2018	-	--- --	Omgevingsvergunning
9.	detail 9.	24-07-2018	-	--- --	Omgevingsvergunning
10.	detail 10.	24-07-2018	-	--- --	Omgevingsvergunning
11.	detail 11.	24-07-2018	A	14-08-2018	Omgevingsvergunning
12.	detail 12.	24-07-2018	-	--- --	Omgevingsvergunning
13.	detail 13.	24-07-2018	-	--- --	Omgevingsvergunning
14.	detail 14.	24-07-2018	-	--- --	Omgevingsvergunning
15.	detail 15.	24-07-2018	-	--- --	Omgevingsvergunning
16.	detail 16.	24-07-2018	-	--- --	Omgevingsvergunning
17.	detail 17.	24-07-2018	-	--- --	Omgevingsvergunning
18.	detail 18.	24-07-2018	-	--- --	Omgevingsvergunning
19.	detail 19.	24-07-2018	-	--- --	Omgevingsvergunning
20.	detail 20.	24-07-2018	-	--- --	Omgevingsvergunning
21.	detail 21.	24-07-2018	-	--- --	Omgevingsvergunning
22.	detail 22.	24-07-2018	-	--- --	Omgevingsvergunning
23.	detail 23.	24-07-2018	-	--- --	Omgevingsvergunning
24.	detail 24.	24-07-2018	-	--- --	Omgevingsvergunning
25.	detail 25..	24-07-2018	-	--- --	Omgevingsvergunning
26.	detail 26.	24-07-2018	-	--- --	Omgevingsvergunning
27.	detail 27.	24-07-2018	A	14-08-2018	Omgevingsvergunning
28.	detail 28.	24-07-2018	-	--- --	Omgevingsvergunning
29.	detail 29	24-07-2018	-	--- --	Omgevingsvergunning
30.	detail 30.	24-07-2018	-	--- --	Omgevingsvergunning
31.	detail 31	24-07-2018	-	--- --	Omgevingsvergunning
32.	detail 32..	24-07-2018	A	14-08-2018	Omgevingsvergunning
33.	detail 33.	24-07-2018	-	--- --	Omgevingsvergunning
34.	detail 34.	24-07-2018	-	--- --	Omgevingsvergunning
35.	detail 35a+35b..	24-07-2018	-	--- --	Omgevingsvergunning
36.	detail 36.	14-08-2018	-	--- --	Omgevingsvergunning

Omgevingsvergunning

WERK: Naarden, Hart van Naarden			
Opdrachtgever: Stads Kantoor Naarden BV - Naarden			
Definitief Ontwerp Principe details	Schaal: 1:5	Datum: 24-07-2018	WERKNUMMER: 1367
	Formaat: A1	Gewijz. A hpt 14-08-2018	TEK.NUMMER: DO-DET
	Getek.: hpt	Projectleider: ---	Project Architect: E.J. Hoogenberk

DR. IR. E.J.HOOGENBERK "Huis Voorstonden" VOORSTERWEG 139, 6971 KD VOORSTONDEN 0575-476370/ 476316 E-mail: Bureau@harmonischearchitectuur.com

HARMONISCHE ARCHITECTUUR VOORSTONDEN



Gevel a/d Raadhuisstraat (N-W)
DO



Gevel a/d Duivensteeg (Z-W)
DO

Detailoverzicht
blad A

Schaal: nvt

Formaat: A3

Getek.: hpt

Datum: 24-07-2018

Gewijz. -----

werknnummer Bladnummer

1367 DO-DET A

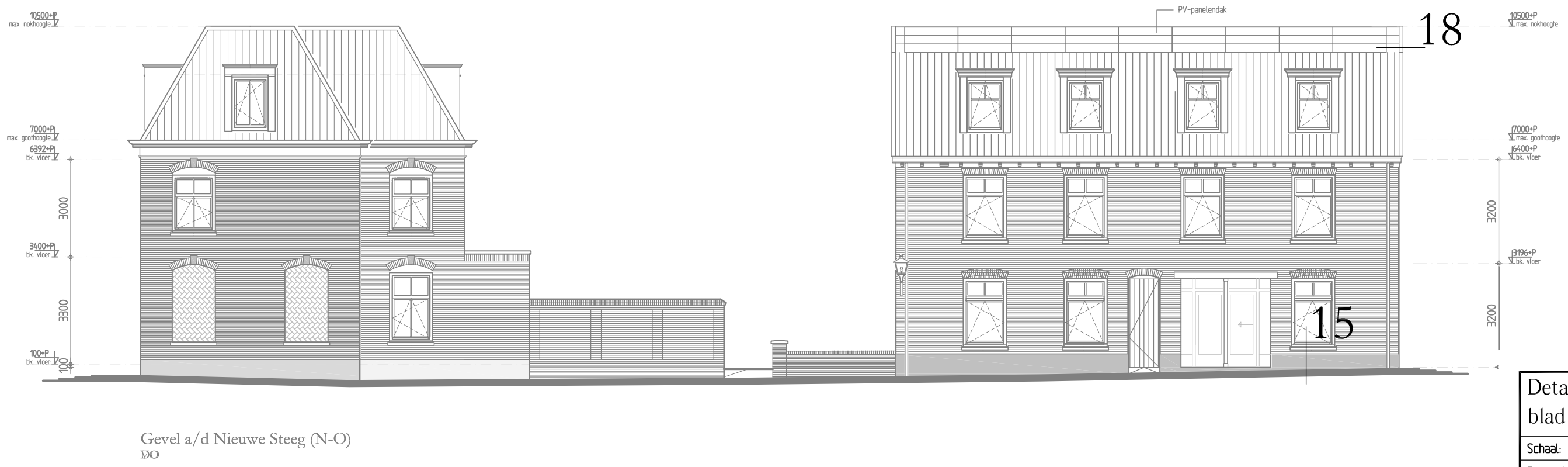

Detailoverzicht blad B	
Schaal: nvt	
Formaat: A3	
Getek: hpt	
Datum: 24-07-2018	
Gewijz. A hpt 14-08-2018	
werknummer	Bladnummer
1367	DO-DET B

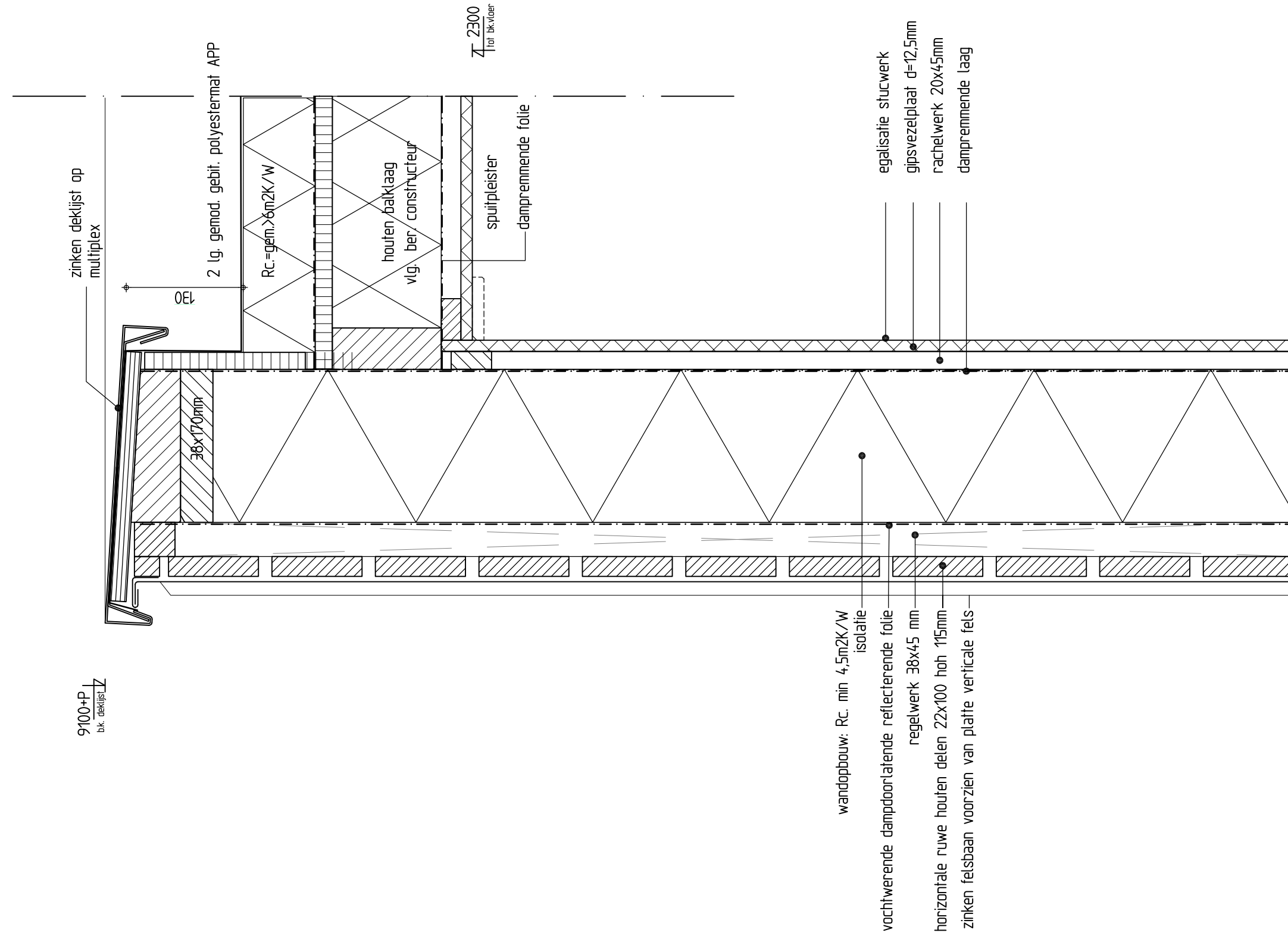

Omgevingsvergunning

detail 01

Detail 01	
Schaal: 15	
Formaat: A3	
Getek.: SRu	
Datum: 24-07-2018	
Gewijz. - - - - -	
werknummer	Bladnummer
1367	DO-DET01

AS

75 139 146

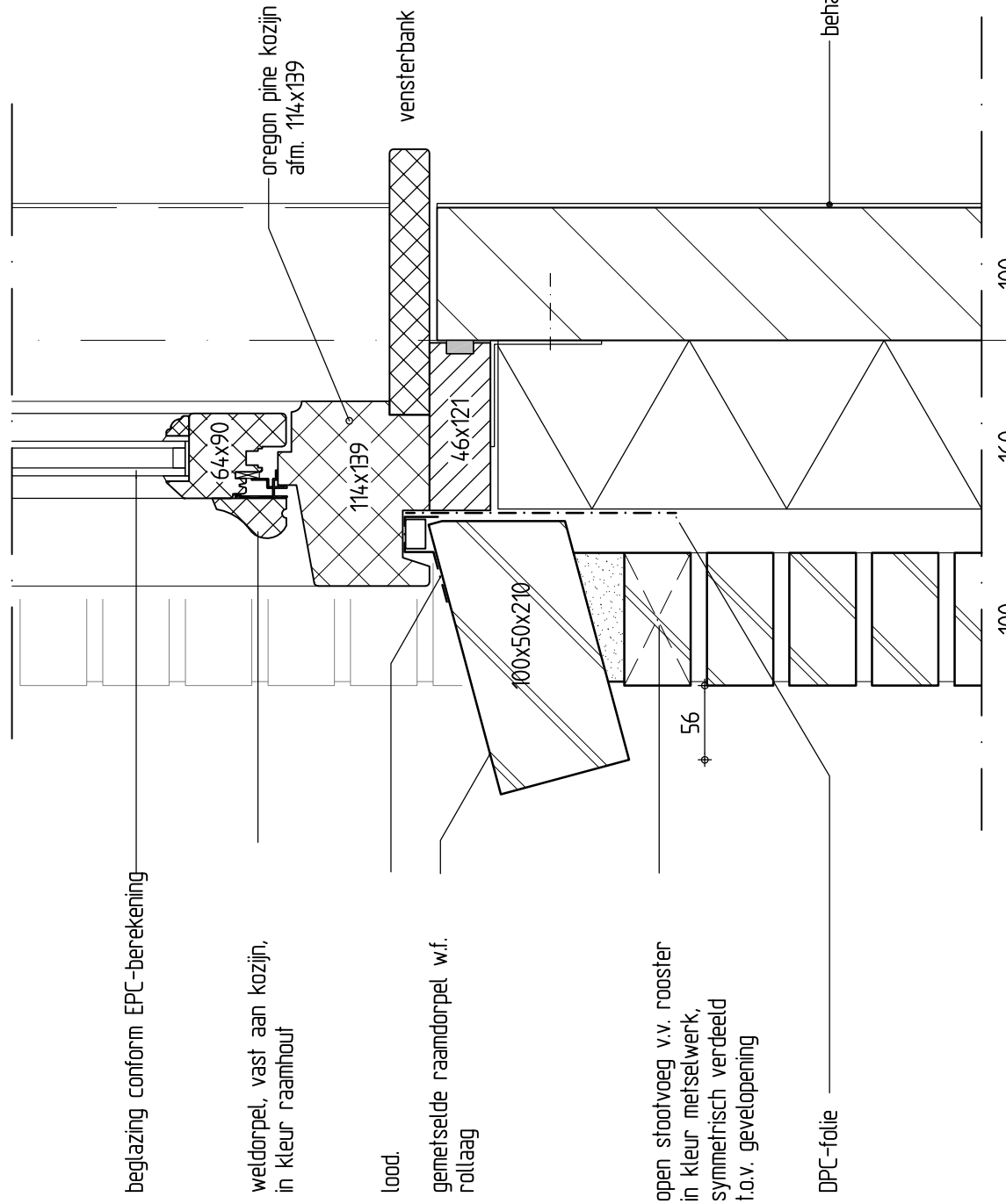

beglazing conform EPC-berekening

weldorpel, vast aan kozijn, in kleur raamhout

lood

gemeetselde raamdorpel w.f. rollaag

open stootvoeg v.v. rooster in kleur metselwerk, symmetrisch verdeeld t.o.v. gevelopening

DPC-folie

behangklaar

100 160 100

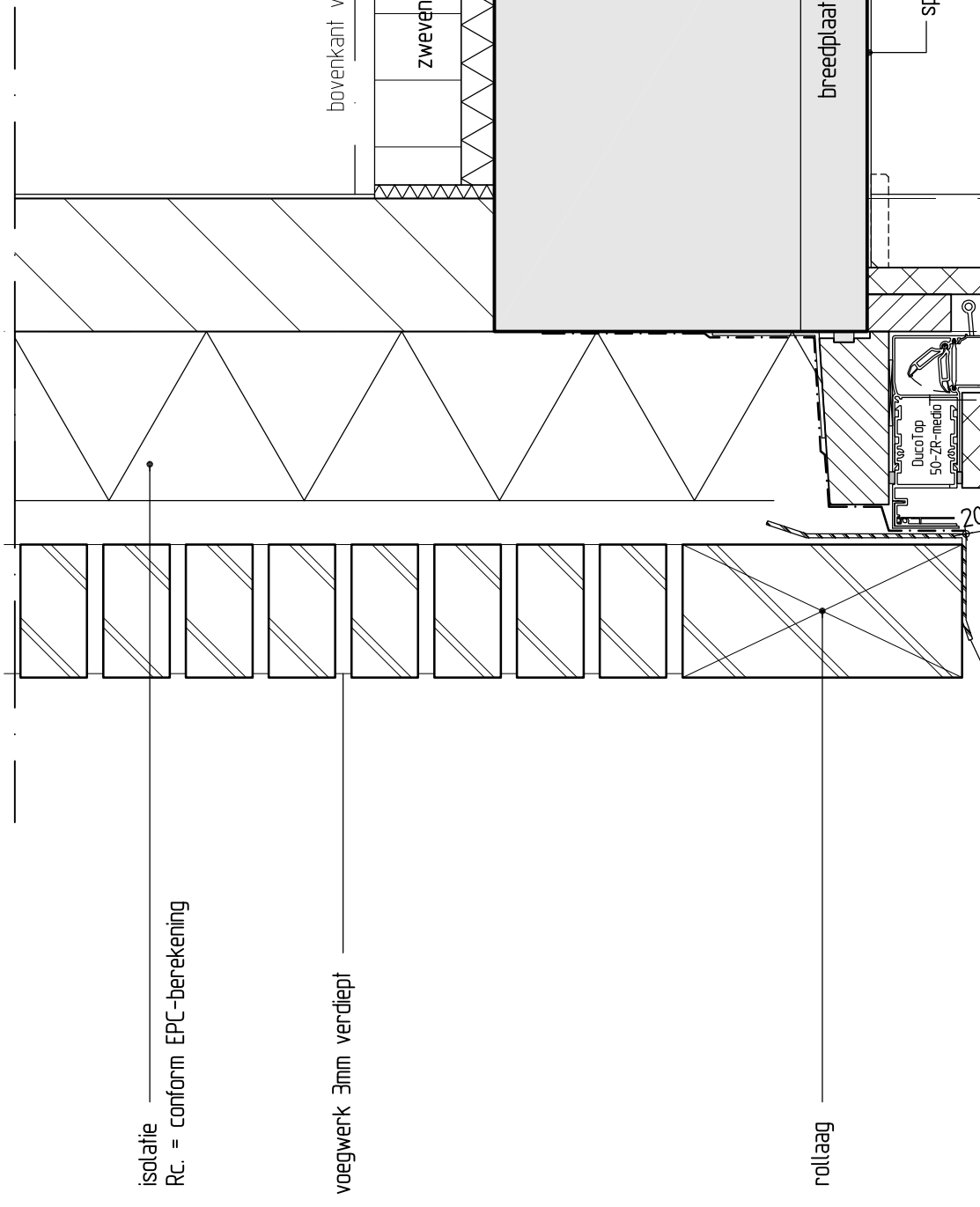

isolatie Rc. = conform EPC-berekening

voegwerk 3mm verdiept

rollaag

stalen latei in kleur metselwerk

3196+P

bovenkant vloerafwerking

zwevende dek vloer

breedplaatvloer

spuitpleister

bk afgewerkte vloer

280

Omgevingsvergunning

detail 02

Detail 02	
Schaal: 15	
Formaat: A3	
Getek.: SRu	
Datum: 24-07-2018	
Gewijz. - - - - -	
werknummer	Bladnummer
1367	DO-DET 2

AS

75 139 146

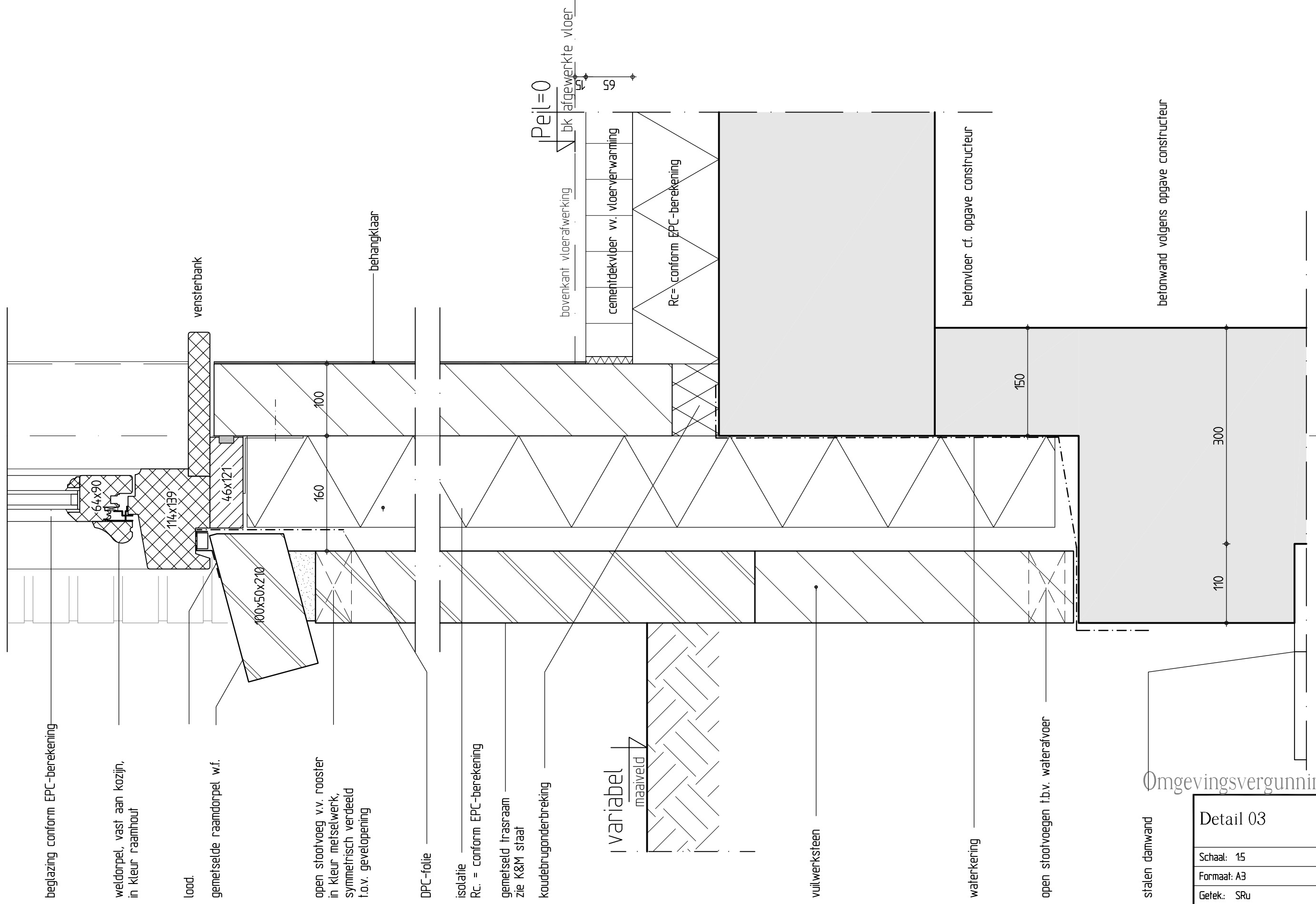

beglazing conform EPC-berekening

weldorpel, vast aan kozijn, in kleur raamhout

lood

gemeetselde raamdorpel w.f.

open stootvoeg v.v. rooster in kleur metselwerk, symmetrisch verdeeld t.o.v. gevelopening

DPC-folie

isolatie Rc = conform EPC-berekening

gemeetseld I-rasraam zie K&M staat

koudebrugonderbreking

variabel maaiveld

vuilwerksteen

waterkering

open stootvoegen t.b.v. waterafvoer

stalen damwand

betonvloer cf. opgave constructeur

betonwand volgens opgave constructeur

Omgevingsvergunning

detail 03

Detail 03	
Schaal: 15	
Formaat: A3	
Getek: SRu	
Datum: 24-07-2018	
Gewijz. - - - - -	
werknummer	Bladnummer
1367	DO-DET 3

as

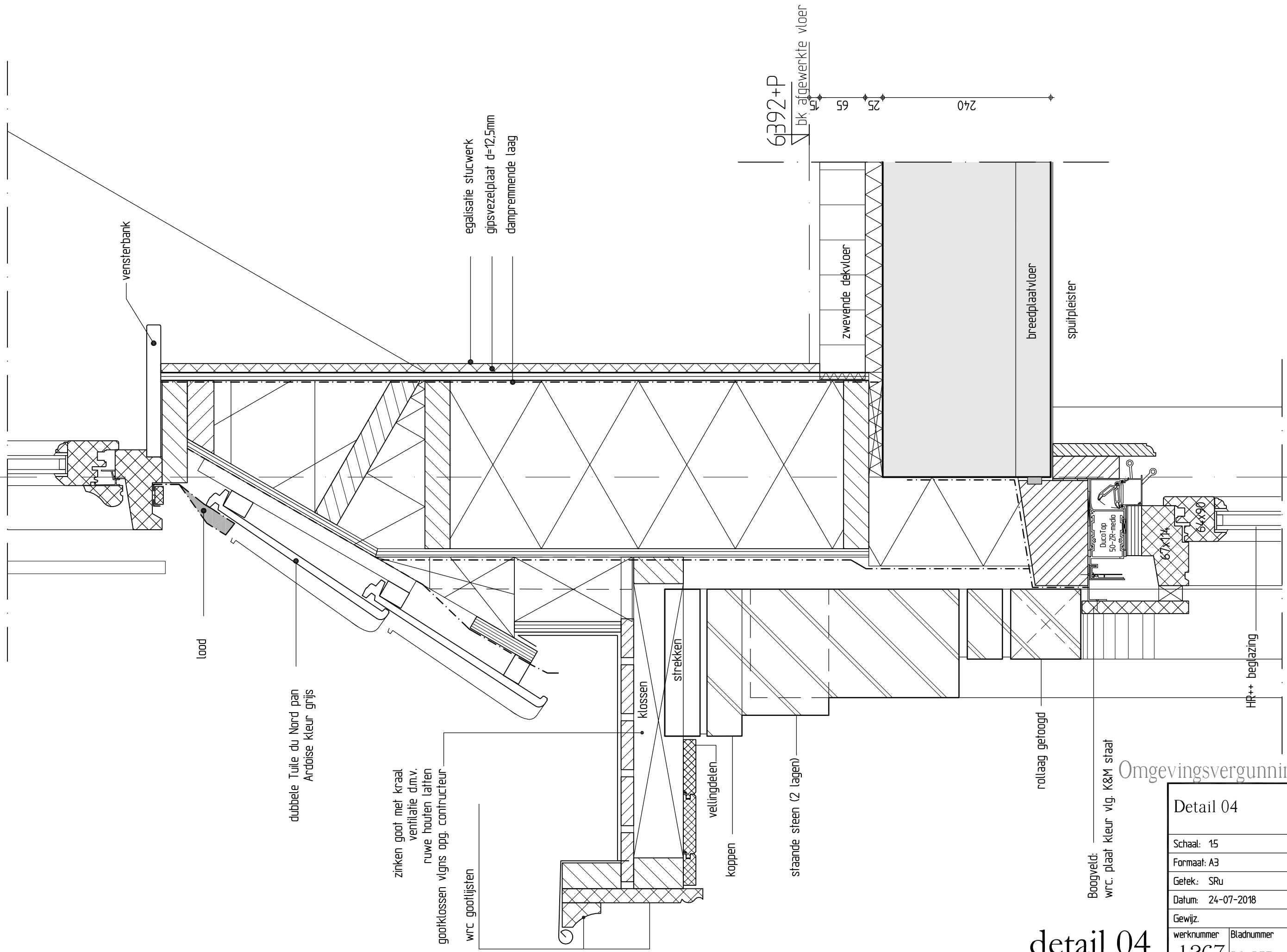

dubbele Tuile du Nord pan
Ardoise kleur grijs

zinken goot met kraal
ventilatie d.m.v.
ruwe houten latten
gootklossen vlgns opg. constructeur
wrc gootlijsten

egalisatie stucwerk
gipsvezelplaat d=12,5mm
dampremmende laag

6392+P
bk afgewerkte vloer

zwevende dekvloer

breedplaatvloer

spuipteister

Boogveld:
wrc. plaat kleur vlg. K&M staal

Omgevingsvergunning

detail 04

Detail 04	
Schaal: 15	
Formaat: A3	
Getek: SRu	
Datum: 24-07-2018	
Gewijz.	
werknummer	Bladnummer
1367	DO-DET 4

HR++ beglazing

240

25

65

as

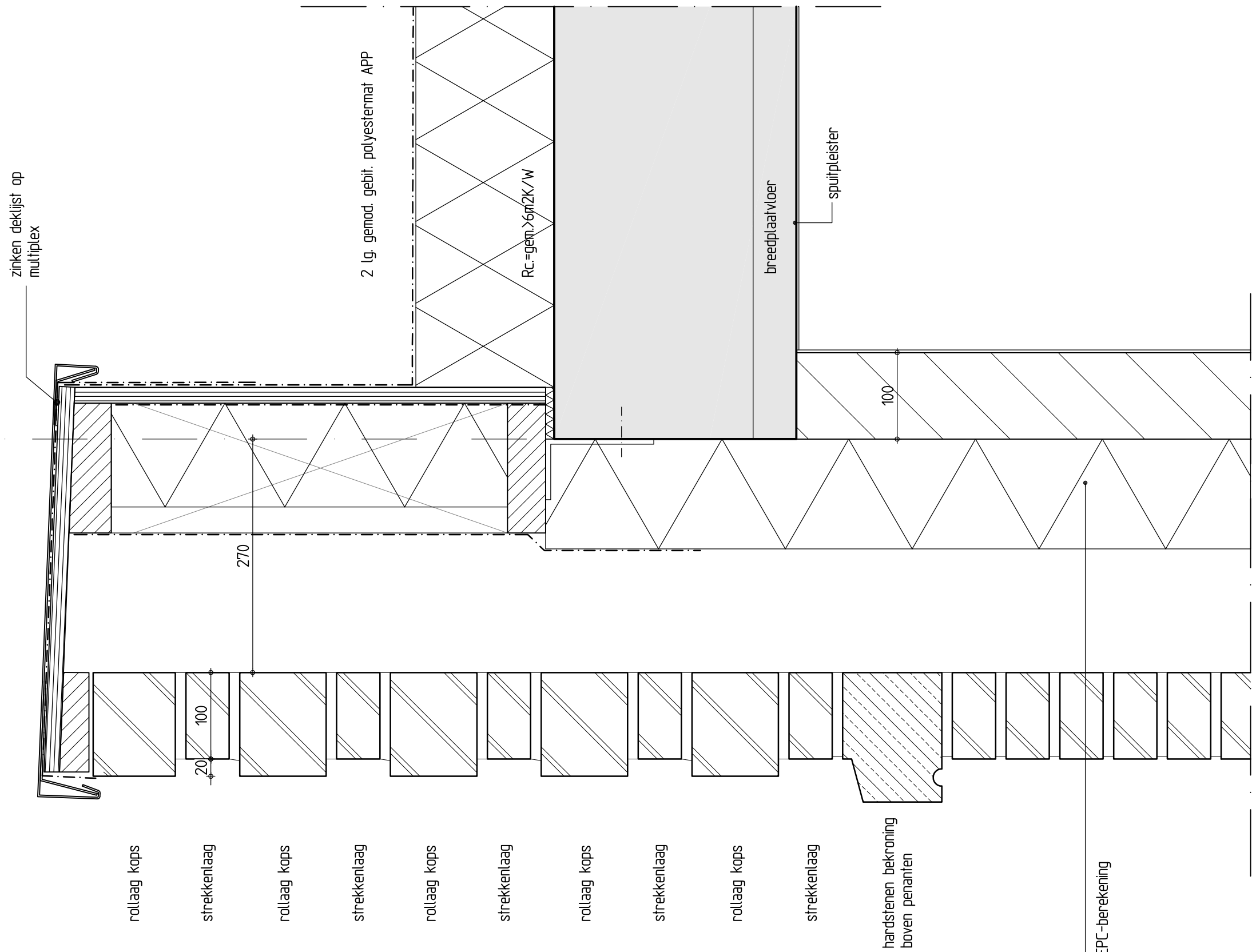

rollaag kops

strekkenlaag

rollaag kops

strekkenlaag

rollaag kops

strekkenlaag

rollaag kops

strekkenlaag

rollaag kops

strekkenlaag

hardstenen bekroning
boven penanten

isolatie
Rc = conform EPC-berekening

zinken deklijst op
multiplex

2 lg. gemod. gebit. polyesteremat APP

Rc = gem. > 6m²K/W

breedplaatvloer

spuitpleister

270

20

100

100

370

100

Omgevingsvergunning

detail 05

Detail 05

Schaal: 15

Formaat: A3

Getek.: SRu

Datum: 24-07-2018

Gewijz.

werknummer

1367

Bladnummer

DO-DET 5

as

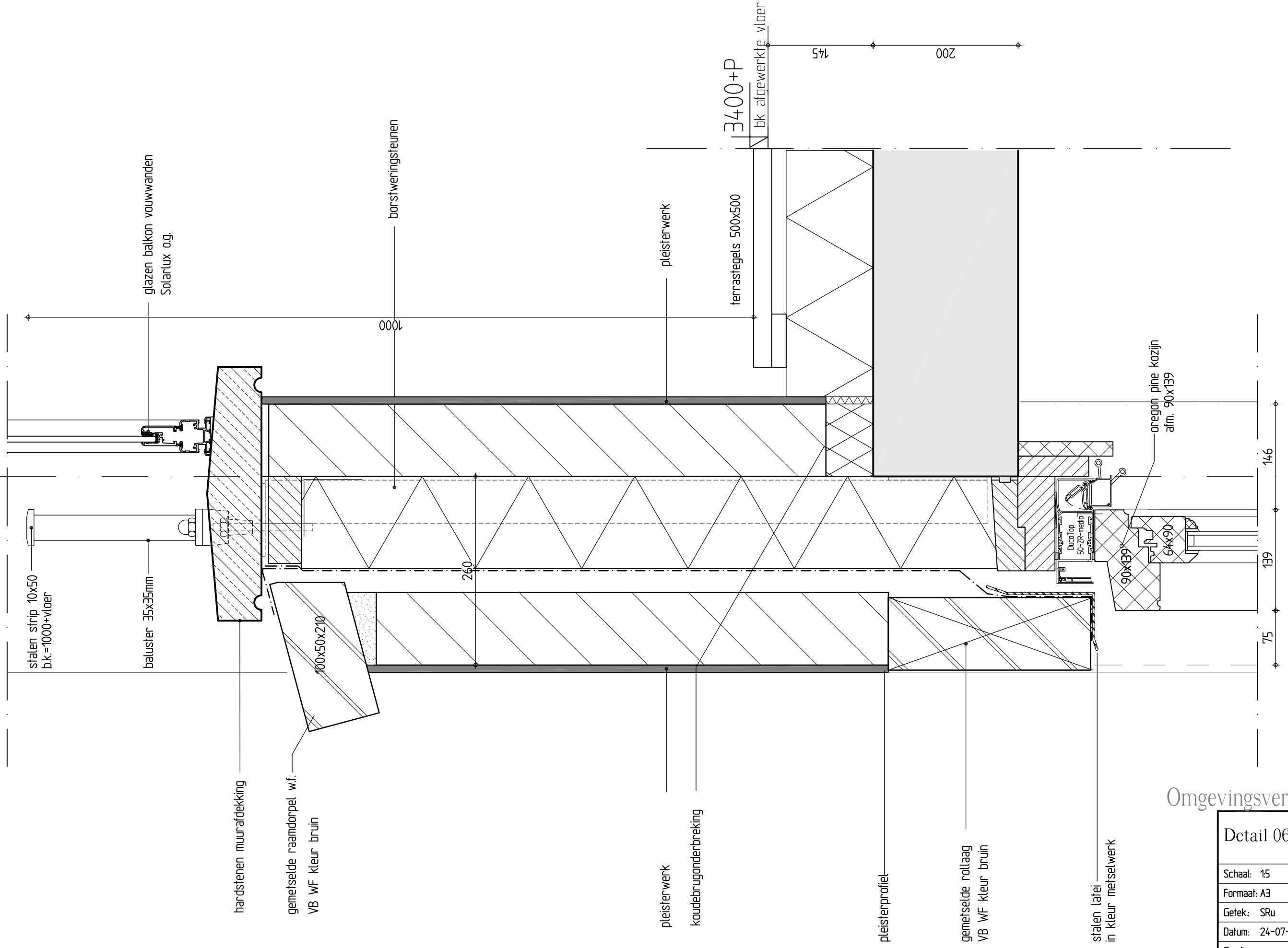

Omgevingsvergunning

detail 06

Detail 06	
Schaal:	15
Formaat:	A3
Getek:	SRu
Datum:	24-07-2018
Gewijz.	
werknummer	Bladnummer
1367	DO-DET 6

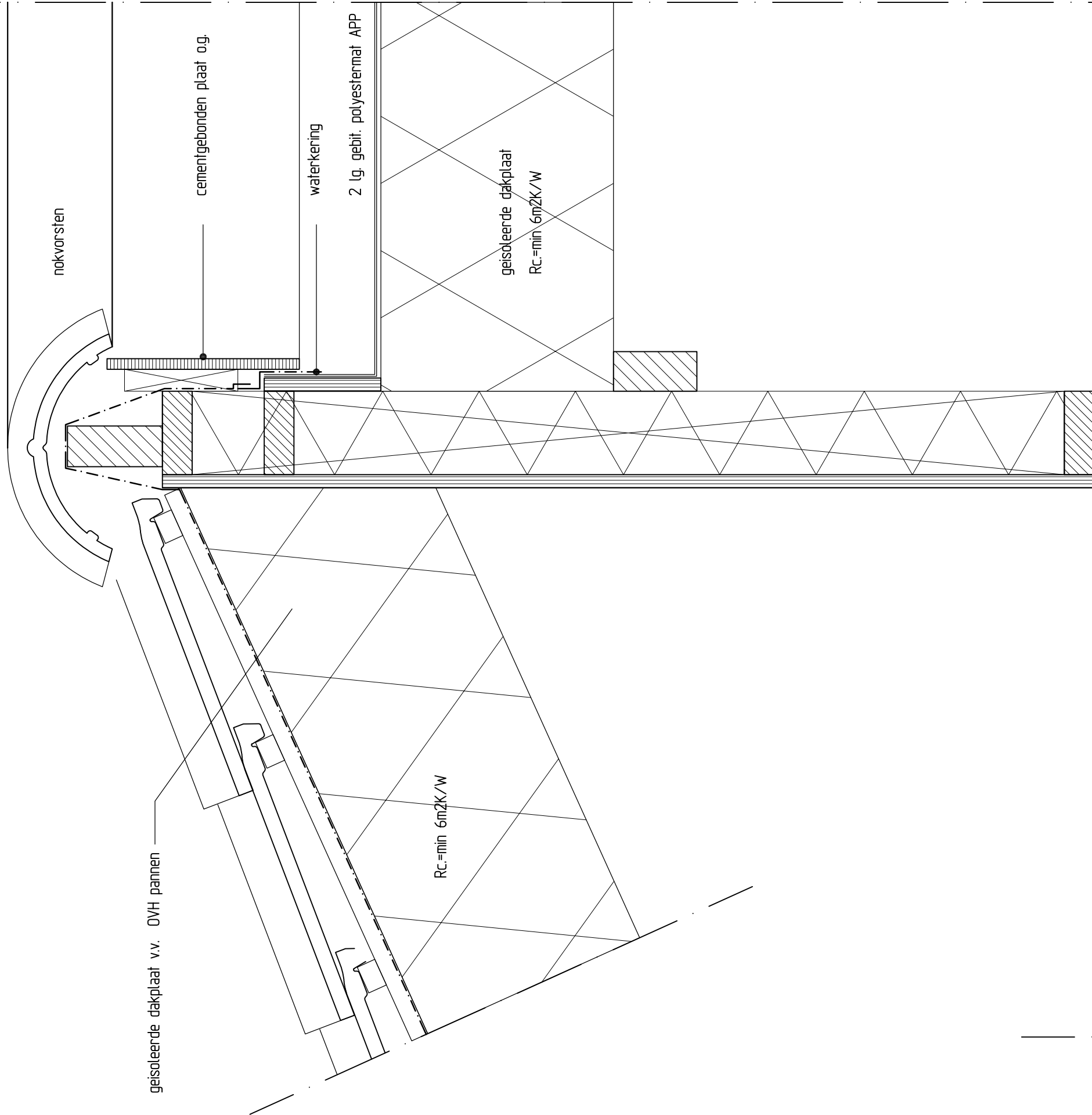

houten balklaag met gipsplafondplaten
zwaarte balklaag vlg. opgave constructeur

Omgevingsvergunning

detail 07

Detail 07	
Schaal:	15
Formaat:	A3
Getek:	SRu
Datum:	24-07-2018
Gewijz.	-----
werknummer	Bladnummer
1367	DO-DET 7

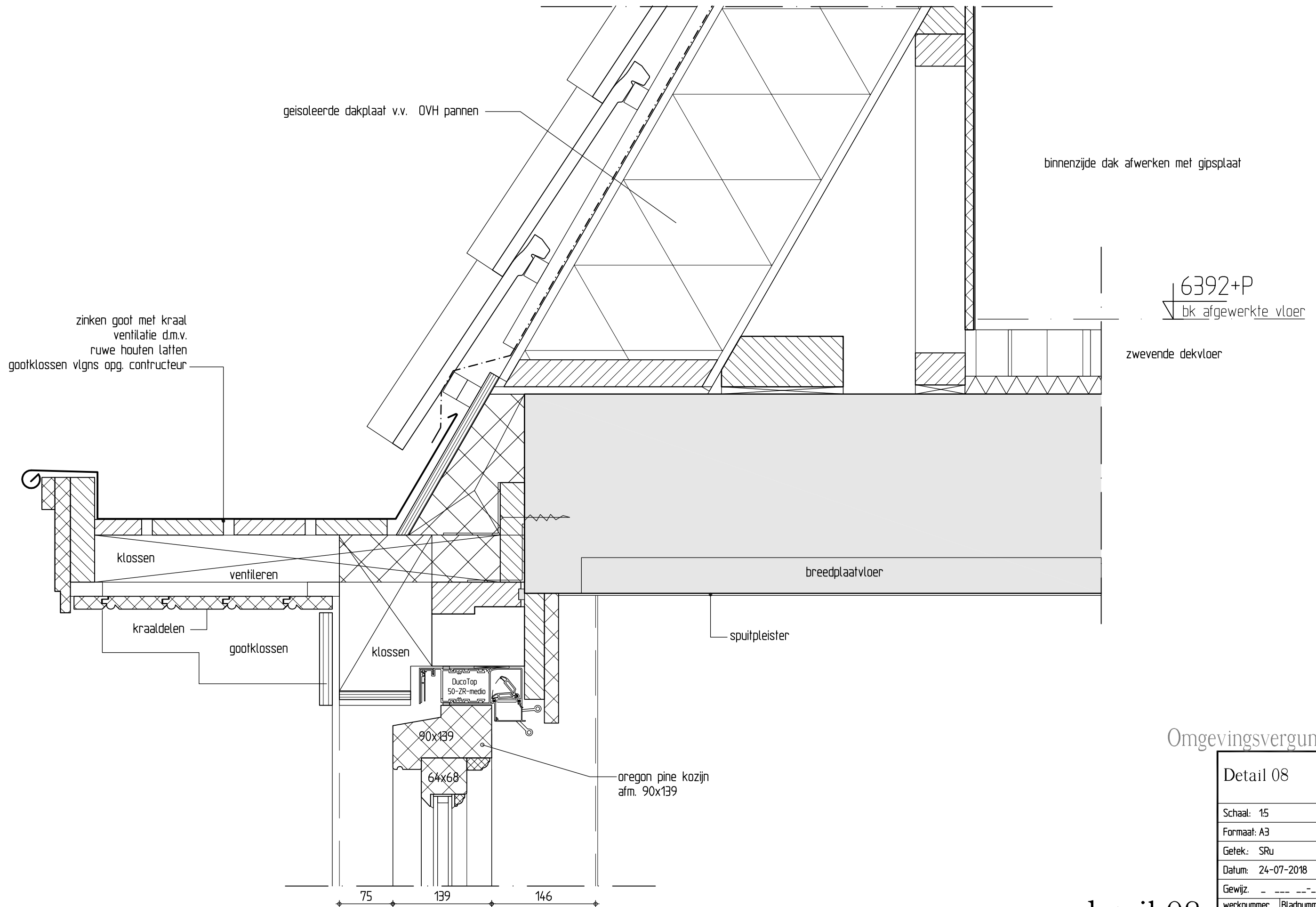

geïsoleerde dakplaat v.v. OVH pannen

binnenzijde dak afwerken met gipsplaat

6392+P
 bk afgewerkte vloer

zinken goot met kraal ventilatie d.m.v. ruwe houten latten gootklossen vlgns opg. constructeur

zwevende dekvloer

klossen

ventileren

breedplaatvloer

kraaldelen

gootklossen

klossen

sputpleister

90x139

64x68

oregon pine kozijn afm. 90x139

Duco Top 50-ZR-medio

75 139 146

Omgevingsvergunning

detail 08

Detail 08	
Schaal: 15	
Formaat: A3	
Getek.: SRu	
Datum: 24-07-2018	
Gewijz. - - - - -	
werknummer	Bladnummer
1367	DO-DET 8

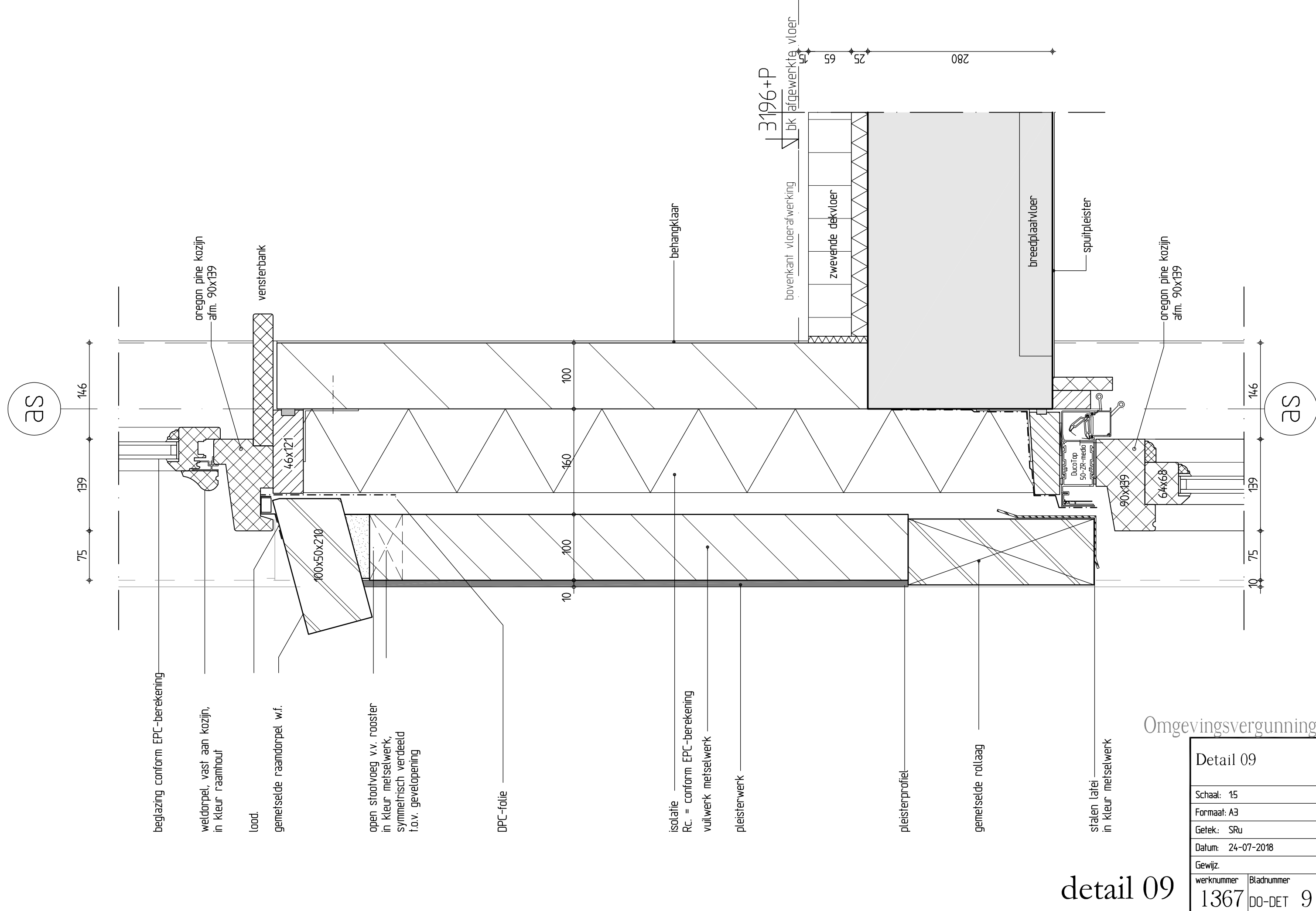

AS

SP

beglazing conform EPC-berekening

weldorpel, vast aan kozijn, in kleur raamhout

lood.

gemuetselde raamdorpel w.f.

open stootvoeg v.v. rooster in kleur metselwerk, symmetrisch verdeeld t.o.v. gevelopening

DPC-foolie

isolatie Rc. = conform EPC-berekening

vuilwerk metselwerk

pleisterwerk

pleisterprofiel

gemuetselde rollaag

stalen latei in kleur metselwerk

oregon pine kozijn afm. 90x139

vensterbank

46x121

100x50x210

10

100

160

100

behangklaar

3196+P

bovenkant vloerafwerking

zwevende dek vloer

breedplaatvloer

sputpleister

oregon pine kozijn afm. 90x139

146

139

75

280

25

65

25

bk afgewerkte vloer

146

139

75

10

Omgevingsvergunning

detail 09

Detail 09	
Schaal: 15	
Formaat: A3	
Getek.: SRu	
Datum: 24-07-2018	
Gewijz.	
werknummer	Bladnummer
1367	DO-DET 9

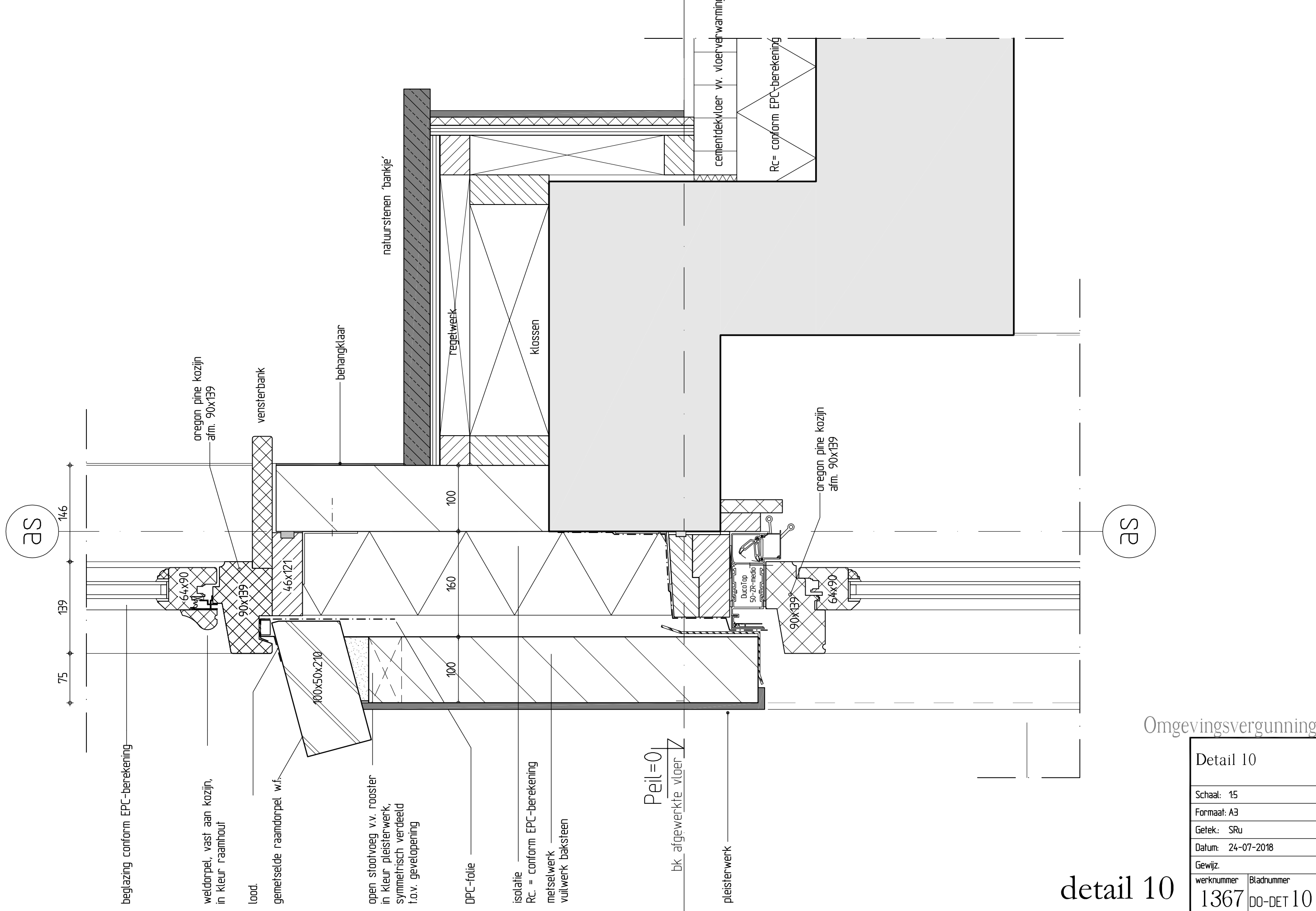

Omgevingsvergunning

detail 10

Detail 10	
Schaal: 15	
Formaat: A3	
Getek.: SRu	
Datum: 24-07-2018	
Gewijz.	
werknummer	Bladnummer
1367	DO-DET 10

as

100 139 343

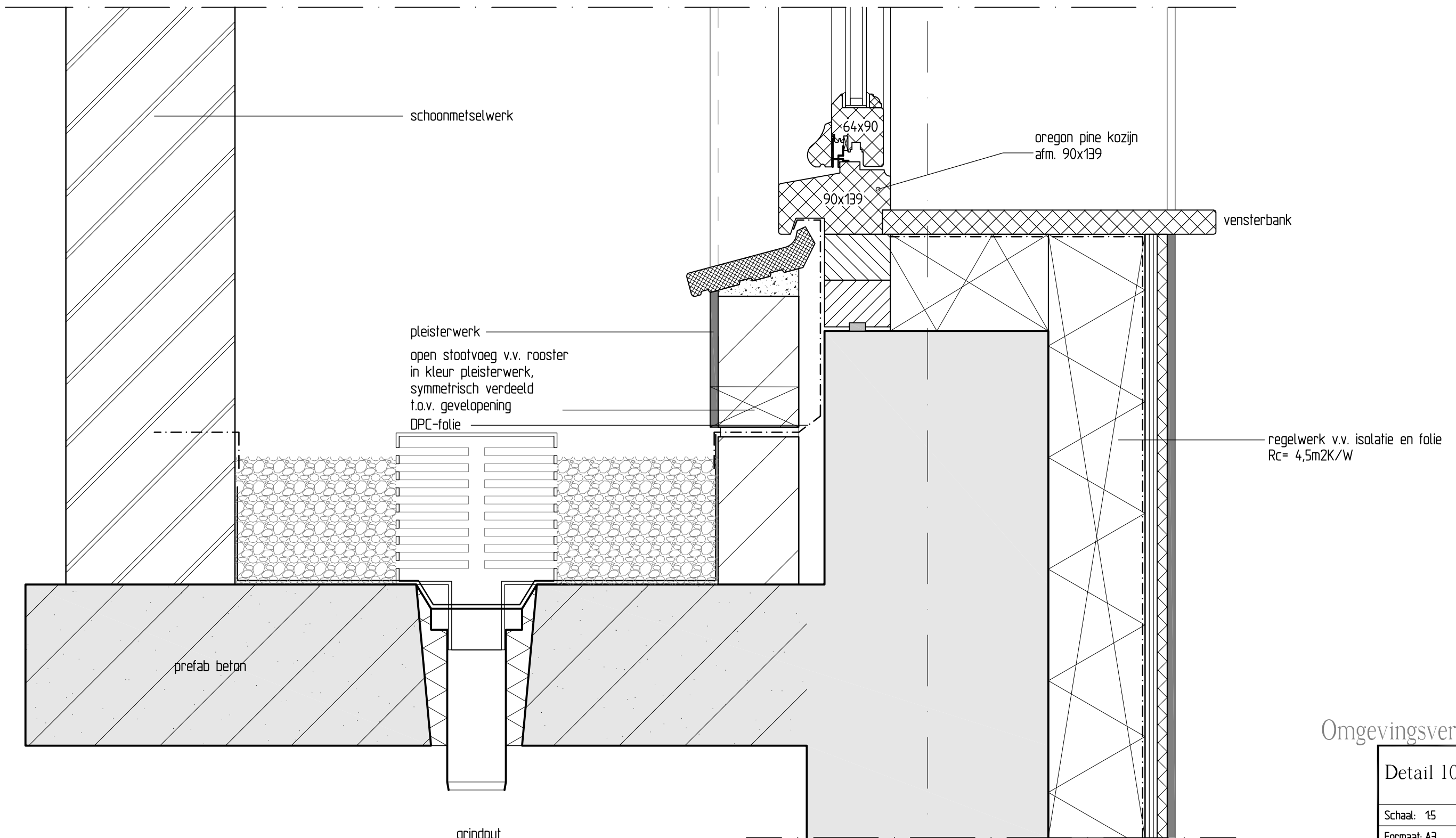

schoonmetselwerk

oregon pine kozijn
afm. 90x139

vensterbank

pleisterwerk
open stootvoeg v.v. rooster
in kleur pleisterwerk,
symmetrisch verdeeld
t.o.v. gevelopening
DPC-folie

regelwerk v.v. isolatie en folie
Rc= 4,5m²K/W

prefab beton

grindput

Omgevingsvergunning

as

detail 10a

Detail 10a	
Schaal: 15	
Formaat: A3	
Getek: SRu	
Datum: 24-07-2018	
Gewijz. - - - - -	
werknummer	Bladnummer
1367	DO-DET 10a

as

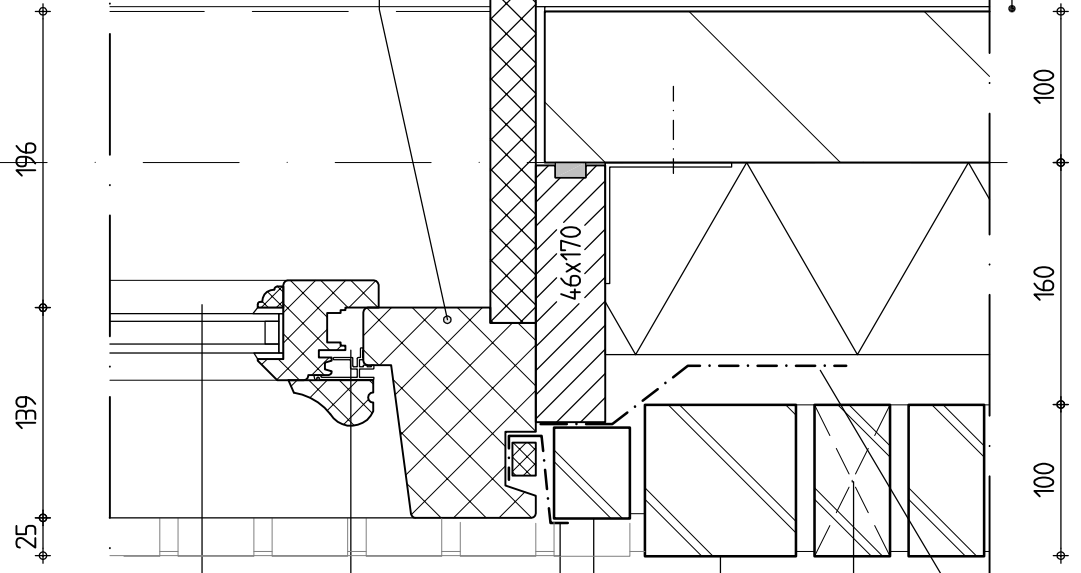

beglazing conform EPC-berekening

weldorpel, vast aan kozijn, in kleur raamhout

lood

strekse laag

koppen rollaag

open stootvoeg v.v. rooster in kleur metselwerk, symmetrisch verdeeld t.o.v. gevelopening

DPC-folie

schoonmetselwerk wf
isolatie
Rc = conform EPC-berekening

hanekam

stalen latei in kleur metselwerk

vast bovenlicht

Omgevingsvergunning

Detail 11

Schaal: 15

Formaat: A3

Getek.: SRu

Datum: 24-07-2018

Gewijz. A hpt 14-08-2018

werknummer Bladnummer

1367 DO-DET 11

detail 11

3400+P

bovenkant vloerafwerking

zwevende dek vloer

breedplaatvloer

spuitpleister

250

25

65

bk afgewerkte vloer

as

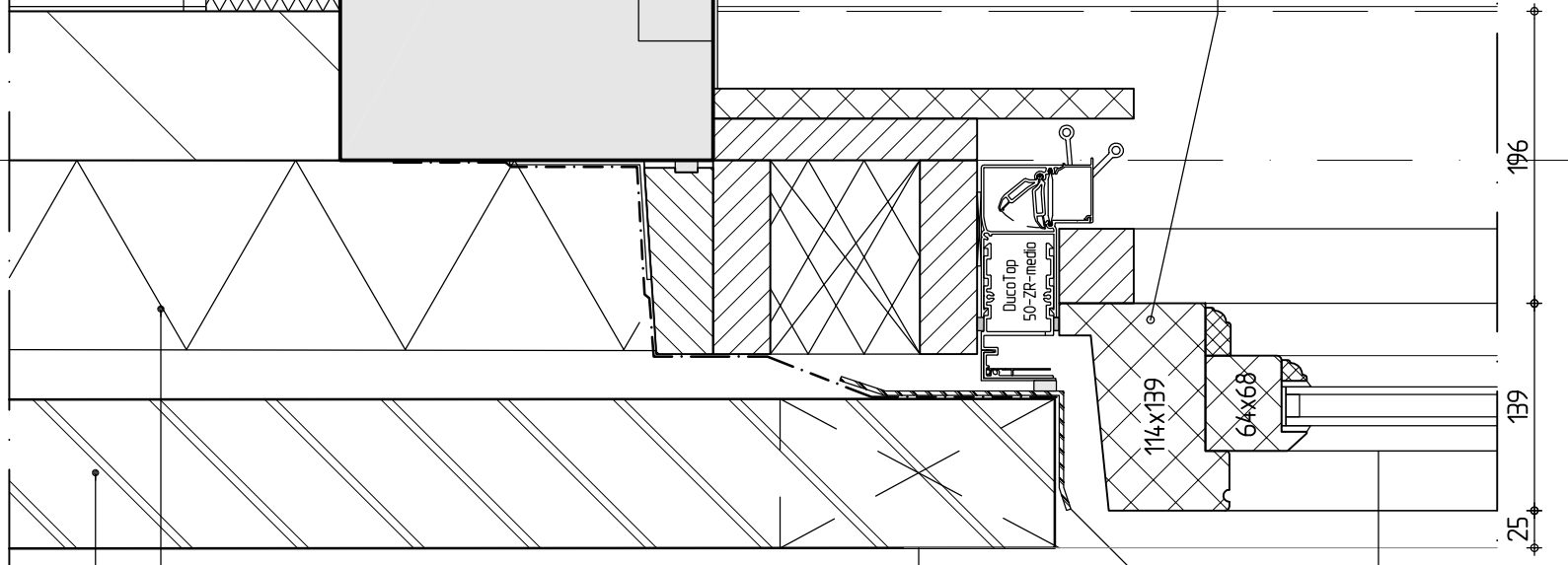

schoonmetselwerk wf
isolatie
Rc = conform EPC-berekening

hanekam

stalen latei in kleur metselwerk

vast bovenlicht

Omgevingsvergunning

Detail 11

Schaal: 15

Formaat: A3

Getek.: SRu

Datum: 24-07-2018

Gewijz. A hpt 14-08-2018

werknummer Bladnummer

1367 DO-DET 11

detail 11

as

75 139 146

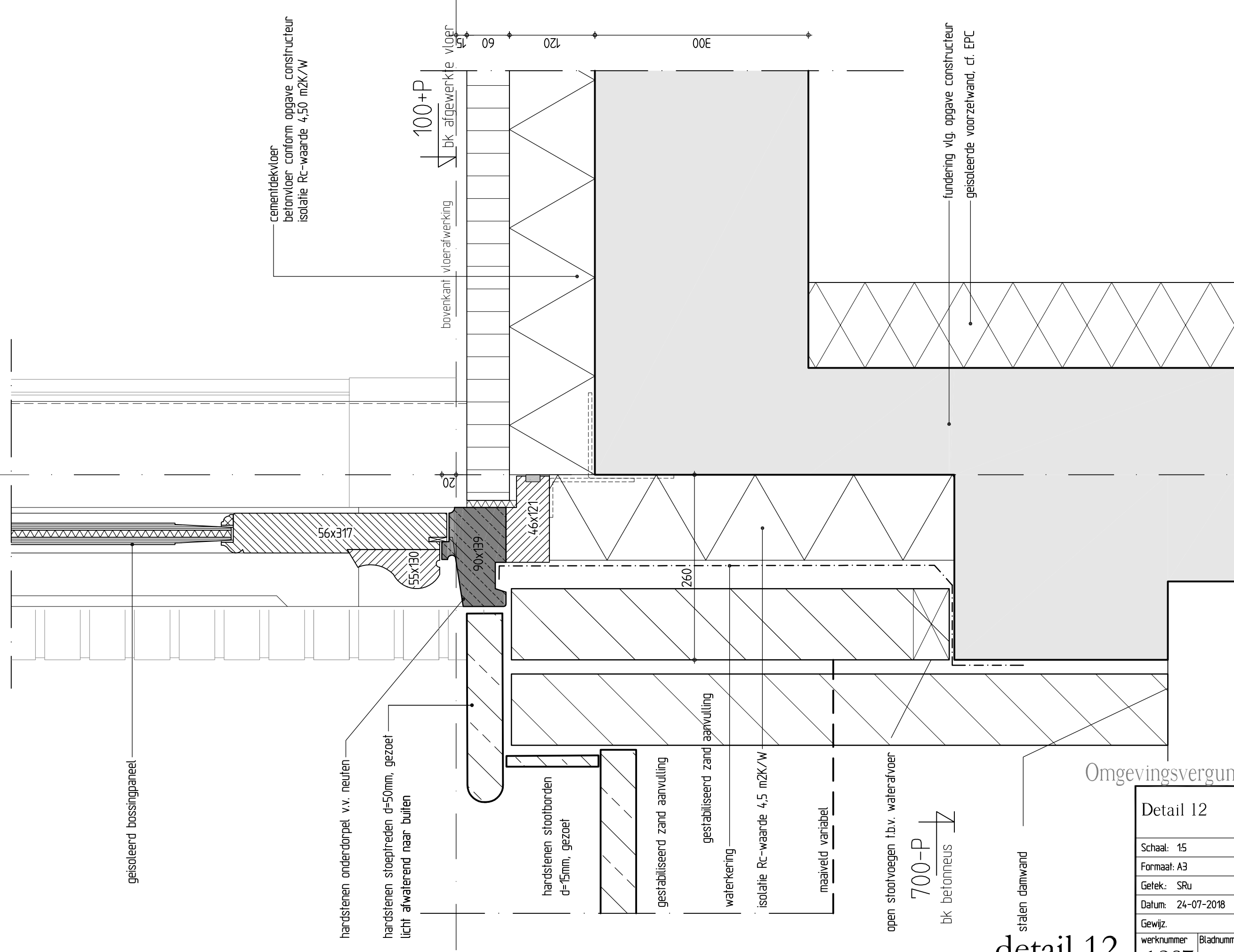

Omgevingsvergunning

Detail 12

Schaal: 15

Formaat: A3

Getek.: SRu

Datum: 24-07-2018

Gewijz.

werknummer	Bladnummer
1367	DO-DET 12

detail 12

SP

afdekband; hardsteen

08

rollaag

- opbouw wand:
- zinken felsbekleding
 - latwerk 100x20 h.o.h. 115mm
 - verticaal regelwerk
 - constructieplaat
 - stijl- en regelwerk
 - constructieplaat

zinken verholen goot
OVH pan Vieilli bl. gesmoord

geïsoleerde dakplaat Rc. 6m2K/W

12,5mm gipsplaat op rachelwerk

38x120

38x120

38x120

38x120

stalen hoeklijn
vlg. opgave constructeur

stalen hoeklijn
vlg. opgave constructeur

isolatie
Rc. = conform EPC-berekening

baksteen wf handvorm

Omgevingsvergunning

detail 13

Detail 13	
Schaal: 15	
Formaat: A3	
Getek.: SRu	
Datum: 24-07-2018	
Gewijz. - - - - -	
werknummer	Bladnummer
1367	DO-DET 13

as

geïsoleerde dakplaat Rc.min.6m2K/W

OVH pannen

zinken goot met kraal ventilatie d.m.v. ruwe houten latten
gootklossen vlgns opg. constructeur

affilmen; sausklaar
12,5mm gipsplaat
rachelwerk

6392+P
bk afgewerkte vloer

wrc
gootlijsten

kraaldelen

frieslijst

sluitsteen:
hardsteen

breedplaatvloer

sputpleister

oregon pine kozijn
afm. 90x139

240
65
15

46x121

56x146

DucoTop
50-ZR-media

90x139

114x90

114x80

Omgevingsvergunning

Detail 14

Schaal: 15

Formaat: A3

Getek.: SRu

Datum: 24-07-2018

Gewijz. - - - - -

werknummer

Bladnummer

1367

DO-DET 14

detail 14

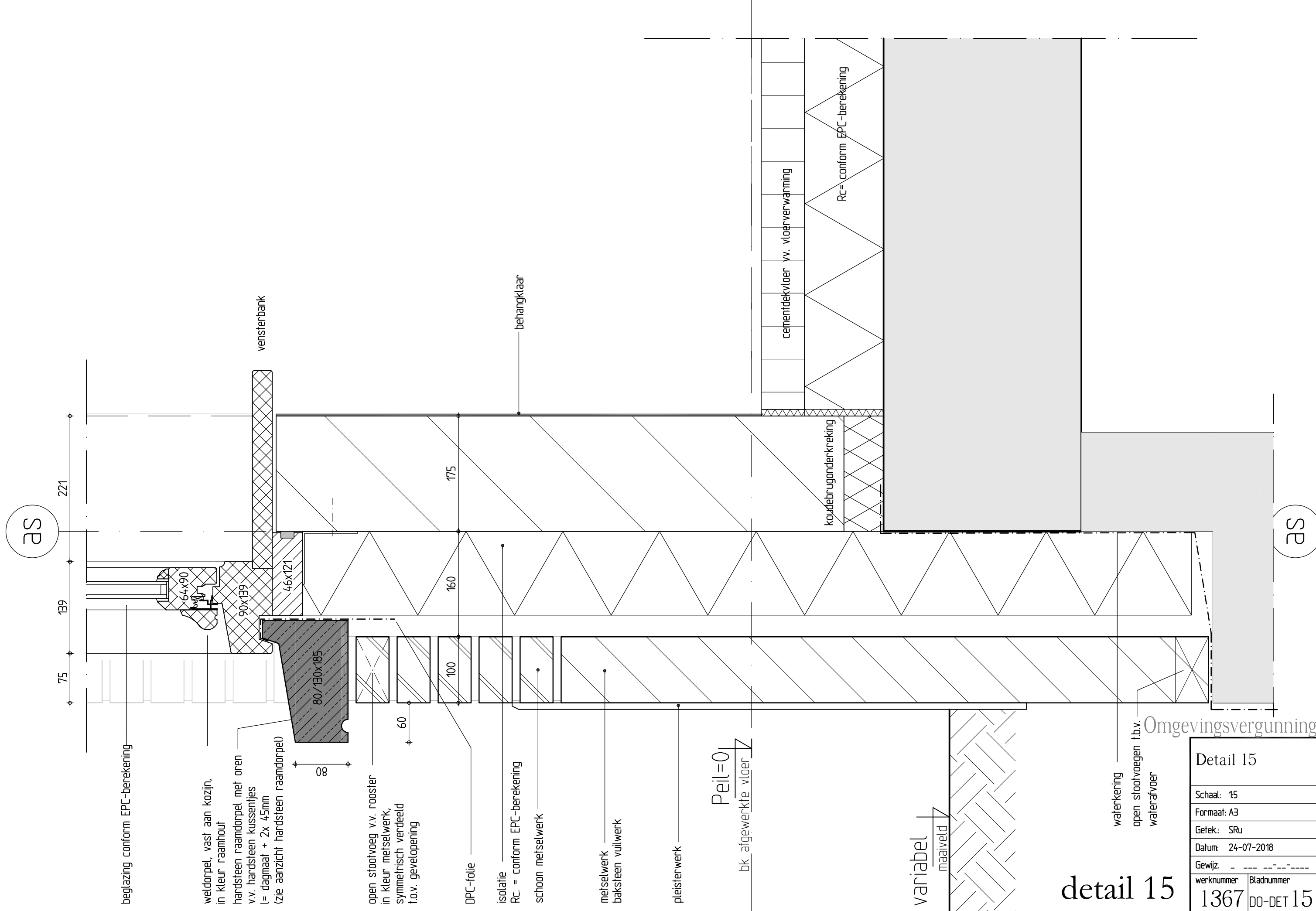

as

as

75 139 221

beglazing conform EPC-berekening

weldorpel, vast aan kozijn, in kleur raamhout
 hardsteen raandorpel met oren v.v. hardsteen kussentijes
 l= dagmaat + 2x 45mm
 (zie aanzicht hardsteen raandorpel)

open stootvoeg v.v. rooster in kleur metselwerk, symmetrisch verdeeld t.o.v. gevelopening

DPC-folie

isolatie
 Rc = conform EPC-berekening

schoon metselwerk

metselwerk baksteen vuilwerk

pleisterwerk

Peil=0
 bk afgewerkte vloer

variabel
 maaiveld

waterkering
 open stootvoegen t.b.v. waterafvoer

koudebrugonderbreking

cementdekvloer v.v. vloerverwarming

Rc= conform EPC-berekening

behangklaar

vensterbank

175

160

100

60

88

46x121

90x130

64x90

detail 15

Detail 15	
Schaal: 15	
Formaat: A3	
Getek.: SRu	
Datum: 24-07-2018	
Gewijz.	
werknnummer	Bladnummer
1367	DO-DET 15

Omgevingsvergunning

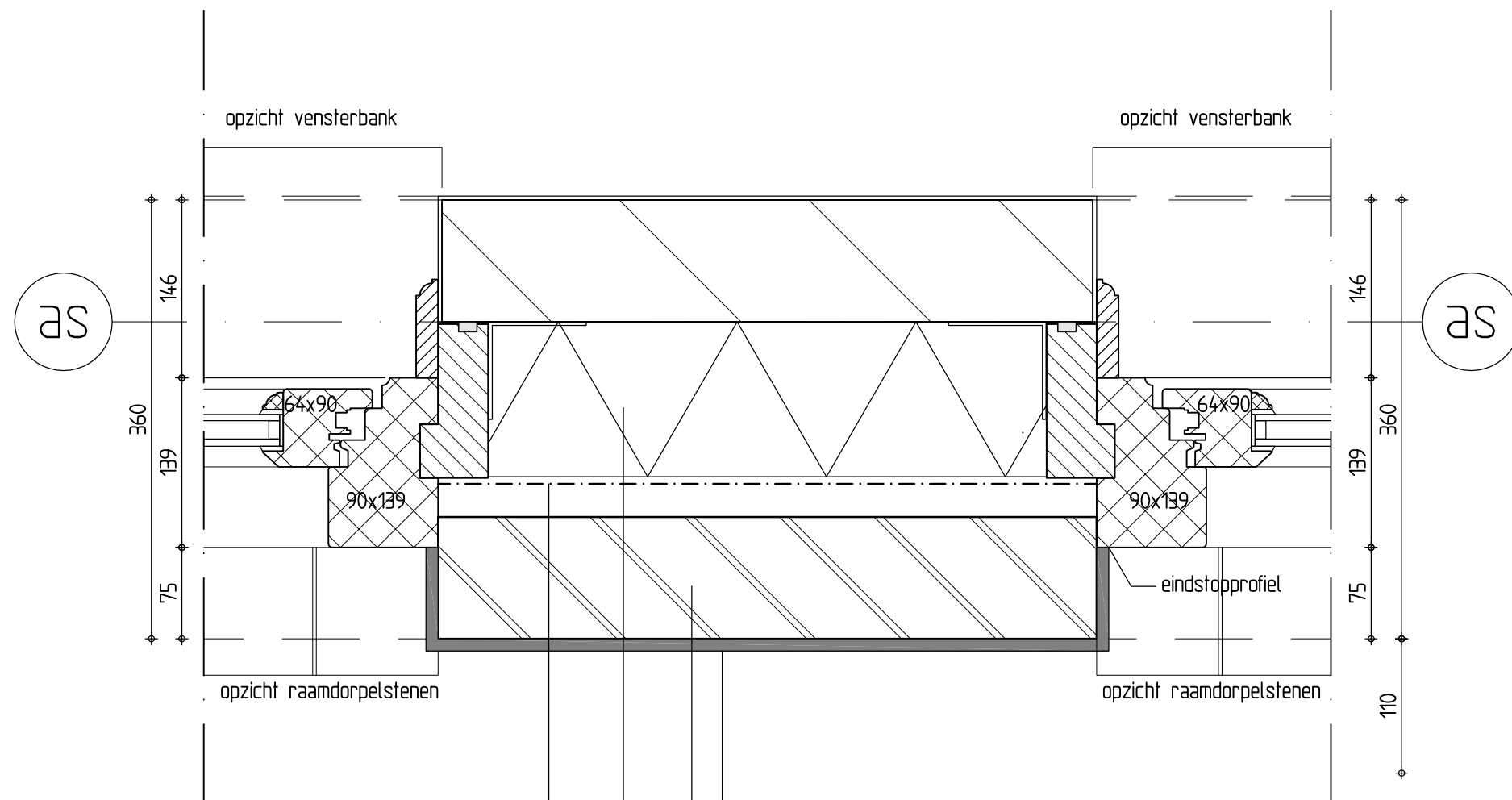

DPC-folie
 isolatie
 Rc. = conform EPC-berekening
 vuilwerk baksteen
 pleisterwerk
 vv muurverf
 RAL9018

Omgevingsvergunning

Detail 16	
Schaal: 15	
Formaat: A3	
Getek.: SRu	
Datum: 24-07-2018	
Gewijz. - - - - -	
werknummer	Bladnummer
1367	DO-DET 16

detail 16

as

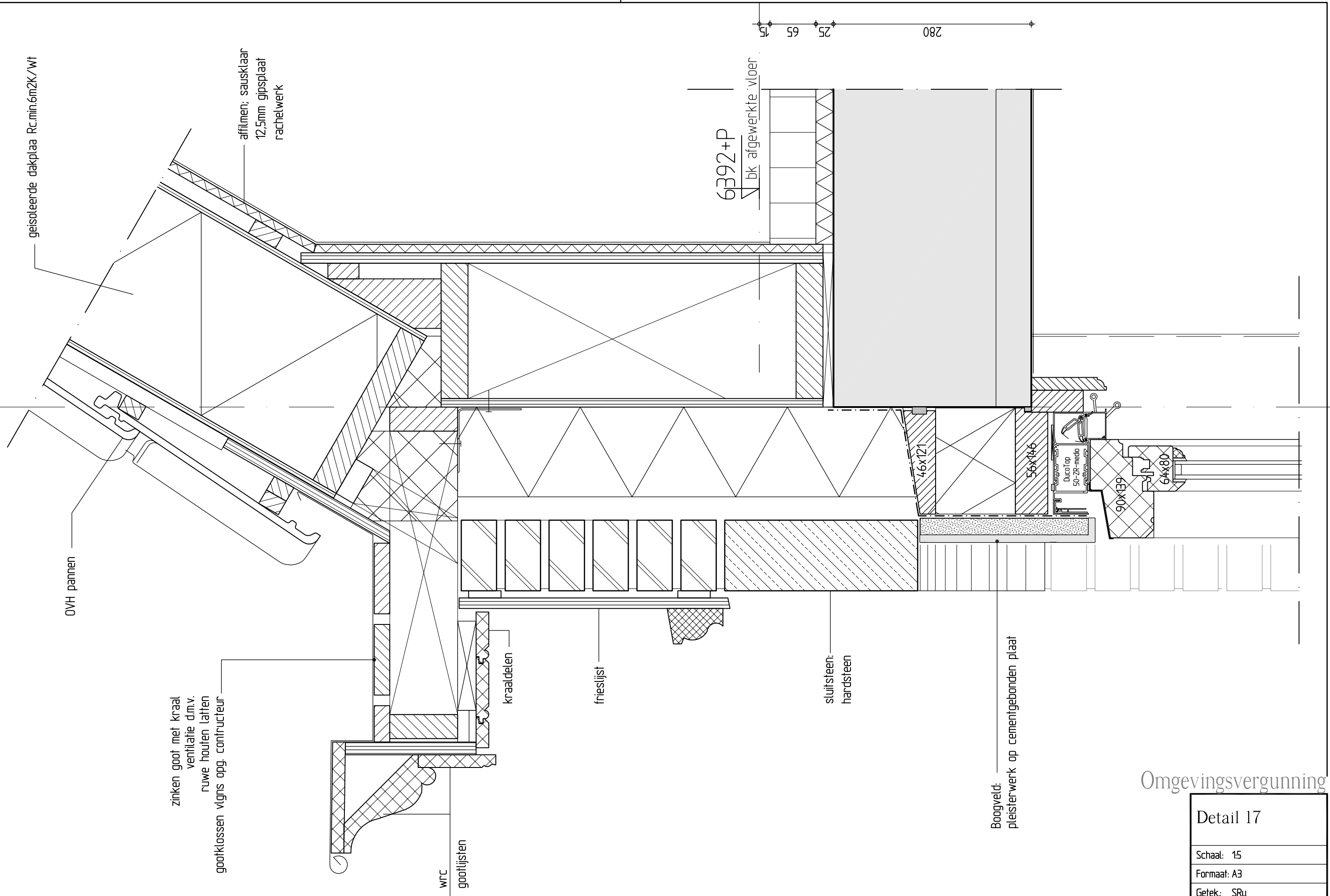

geïsoleerde dakplaa Rc.min.6m2K/Wt

aflinnen; sausklaar
12.5mm gipsplaat
rachelwerk

6392+P
bk afgewerkte vloer

OVH pannen

zinken goot met kraal
ventilatie d.m.v.
ruwe houten latten

gootklossen vlgns opg. constructeur

WRC

gootlijsten

kraaldelen

frieslijst

sluitsteen:
hardsteen

Boogveld:
pleisterwerk op cementgebonden plaat

Omgevingsvergunning

Detail 17

Schaal: 15

Formaat: A3

Getek.: SRu

Datum: 24-07-2018

Gewijz.

werknummer
1367

Bladnummer
DO-DET 17

detail 17

as

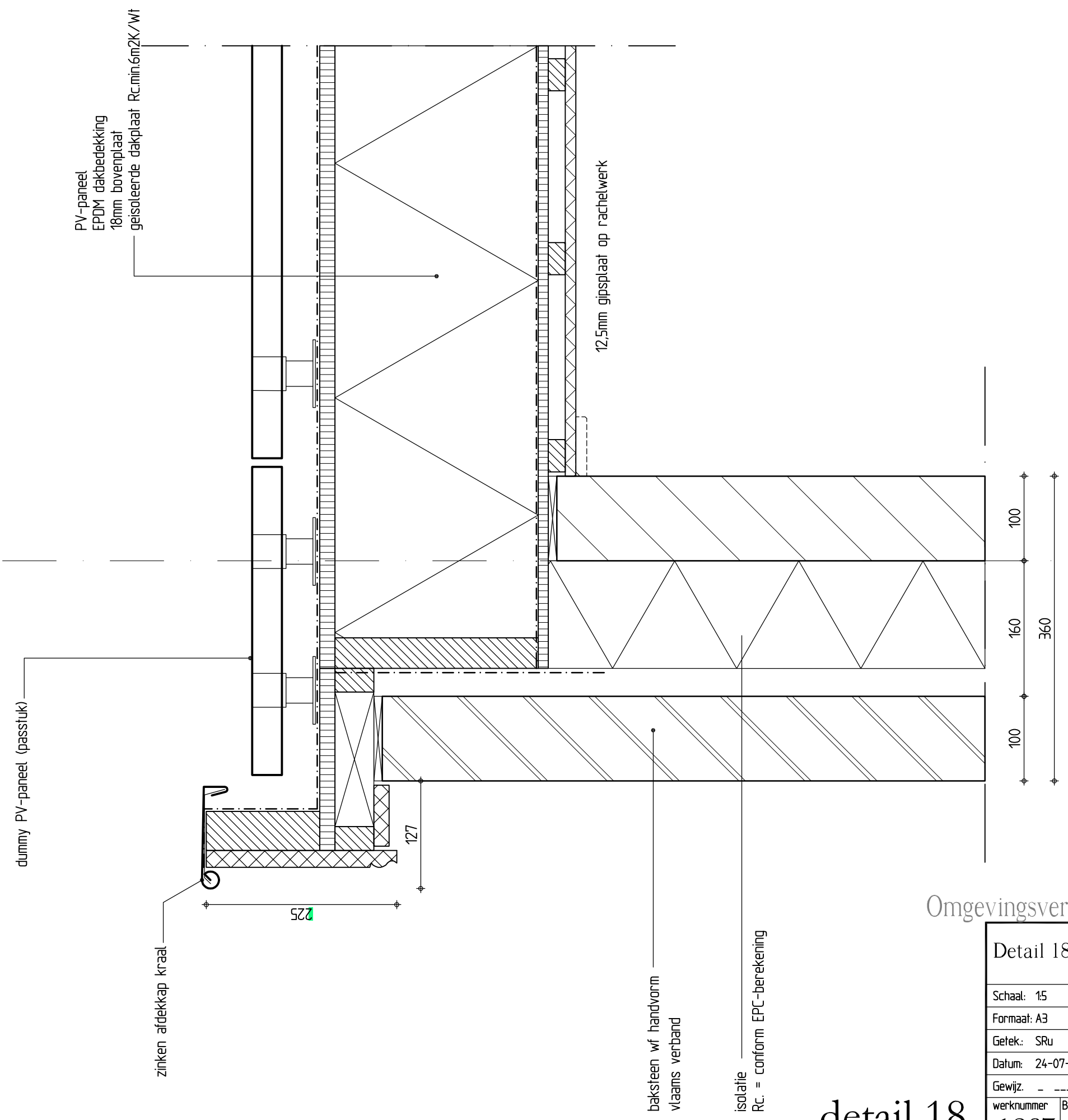

Omgevingsvergunning

detail 18

Detail 18	
Schaal: 15	
Formaat: A3	
Getek.: SRu	
Datum: 24-07-2018	
Gewijz. - - - - -	
werknummer	Bladnummer
1367	DO-DET 18

as

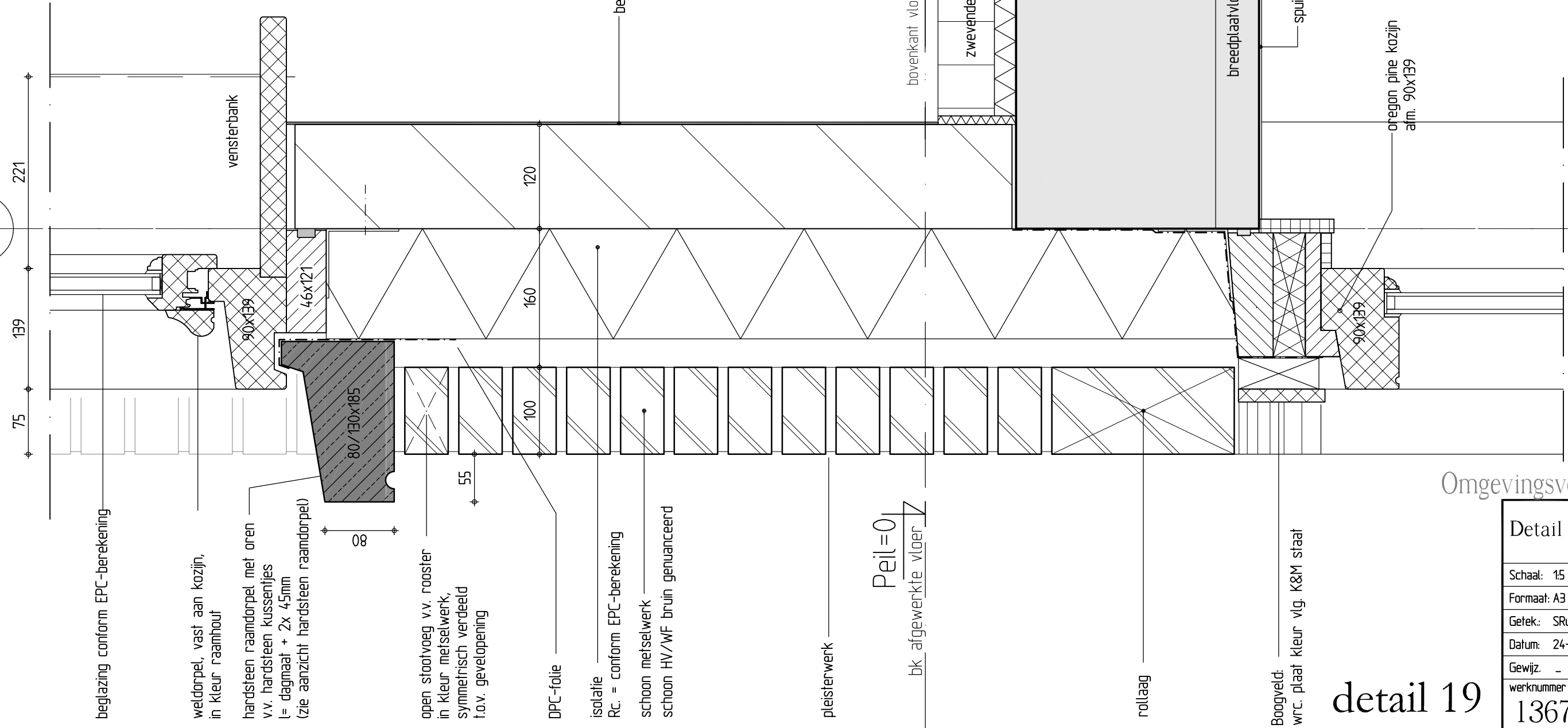

beglazing conform EPC-berekening

weldorpel, vast aan kozijn, in kleur raamhout

hardsteen raandorpel met oren v.v. hardsteen kussentjes l= dagmaat + 2x 45mm (zie aanzicht hardsteen raandorpel)

open stootvoeg v.v. rooster in kleur metselwerk, symmetrisch verdeeld t.o.v. gevelopening

DPC-folie

isolatie Rc. = conform EPC-berekening

schoon metselwerk

schoon HV/WF bruin genuanceerd

pleisterwerk

Peil=0
bk afgewerkte vloer

rollaag

Boogveld:
wrc. plaat kleur vlg. K&M staal

detail 19

Omgevingsvergunning

Detail 19	
Schaal: 15	
Formaat: A3	
Getek.: SRu	
Datum: 24-07-2018	
Gewijz. - - - - -	
werknummer 1367	Bladnummer DO-DET 19

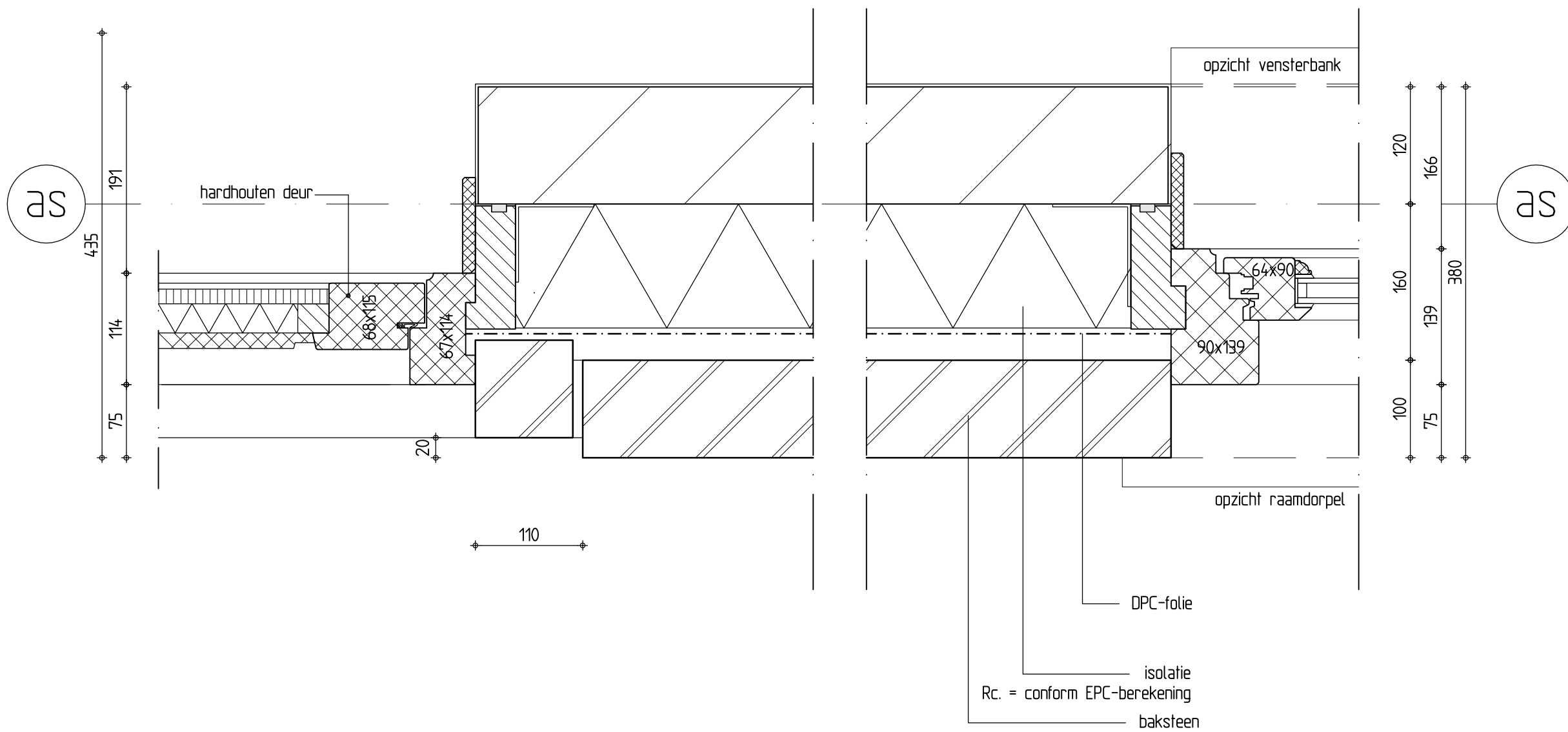

Omgevingsvergunning

Detail 20

Schaal: 15

Formaat: A3

Getek.: SRu

Datum: 24-07-2018

Gewijz. - - - - -

werknummer Bladnummer

1367 DO-DET 20

detail 20

as

Keramische dakpan OH Vielli rood
panlat d=22mm
fengel d=20mm
waterkerende-/dampdoorlatende folie
geïsoleerde dakplaat Rc.min.6m2K/Wt

zinken afdekkap

100

rollaag

38x120

38x120

38x120

38x120

zinken verholen goot

12,5mm gipsplaat op rachelwerk

isolatie
Rc. = conform EPC-berekening

baksteen HV/WF bruin genunc.
kruisverband

100

160

100

360

detail 21

Omgevingsvergunning

Detail 21	
Schaal: 15	
Formaat: A3	
Getek: SRu	
Datum: 24-07-2018	
Gewijz. - - - - -	
werknummer	Bladnummer
1367	DO-DET 21

AS

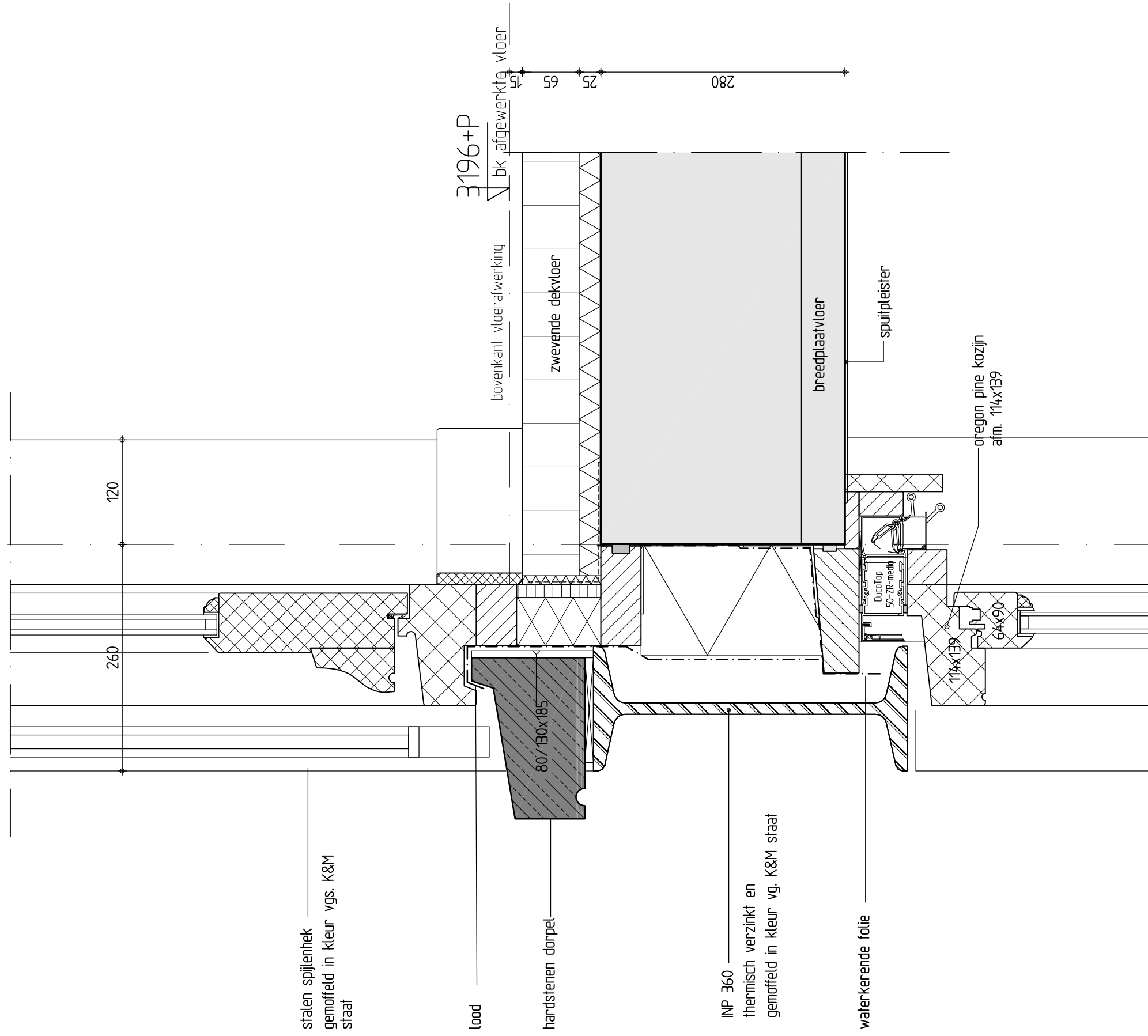

stalen spijlenhek
gemoëld in kleur vgs. K&M
staal

lood

hardstenen dorpel

INP 360
thermisch verzinkt en
gemoëld in kleur vg. K&M staal

waterkerende folie

3196+P

bovenkant vloerafwerking

zwevende dek vloer

breedplaatvloer

spuitpleister

oregon pine kozijn
afm. 114x139

Omgevingsvergunning

Detail 22

Schaal: 15

Formaat: A3

Getek.: SRu

Datum: 24-07-2018

Gewijz. - - - - -

werknummer Bladnummer

1367 DO-DET 22

detail 22

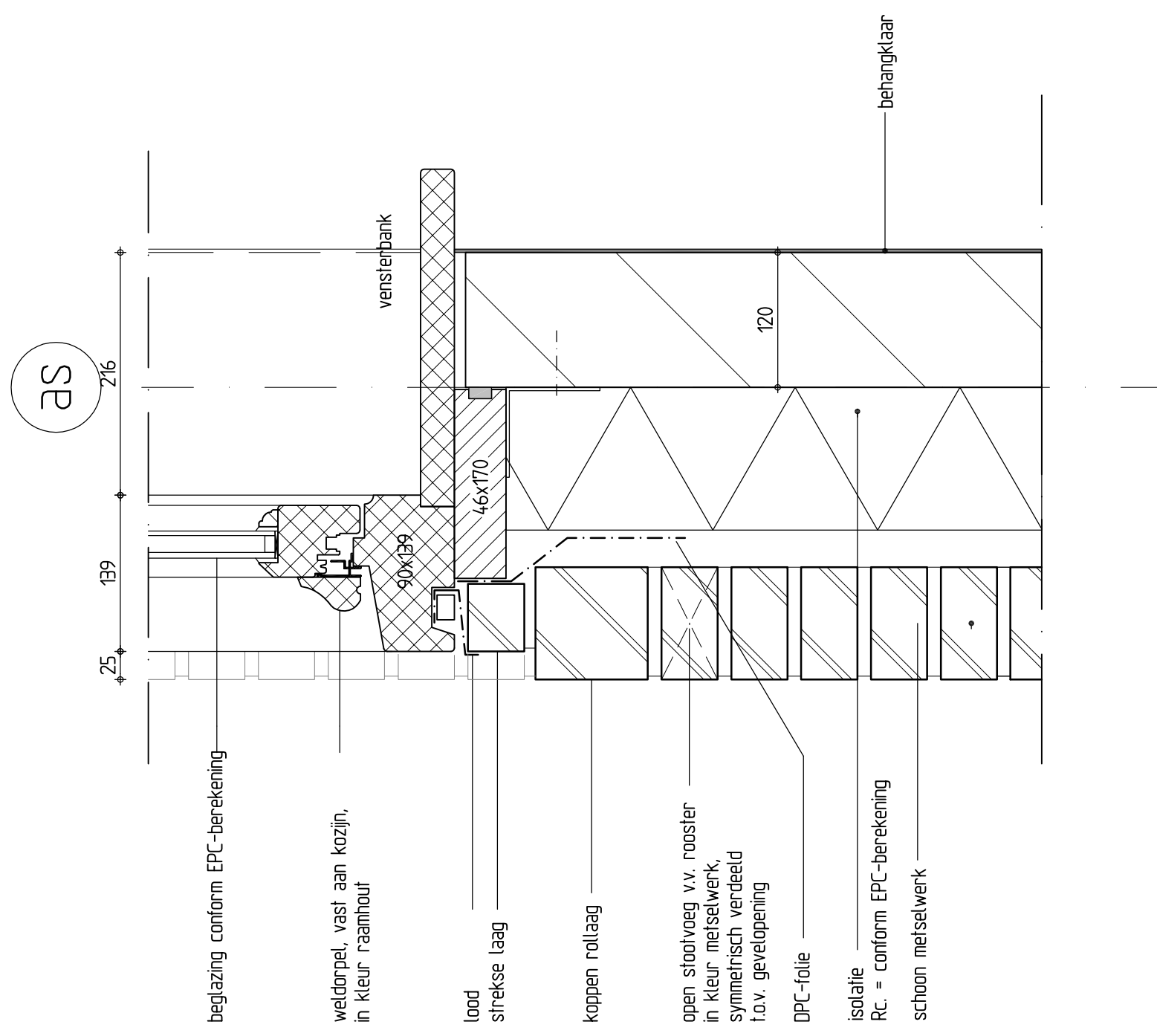

Omgevingsvergunning

Detail 23	
Schaal:	15
Formaat:	A3
Getek:	SRu
Datum:	24-07-2018
Gewijz.	-----
werknummer	Bladnummer
1367	DO-DET 23

detail 23

AS

geïsoleerde dakplaat Rc.min.6m2K/W

OH pannen
OH Vlelli bl. gesmoord

zinken goot met kraat
ventilatie d.m.v.
ruwe houten latjes
gootklossen vlgns opg. constructeur

affilmen; sausklaar
12,5mm gipsplaat
rachelwerk

WFC
gootlijsten

kraaldelen

6392+P
bk afgewerkte vloer

breedplaatvloer

frieslijst

acoustisch plafond
kleur wit

balkon

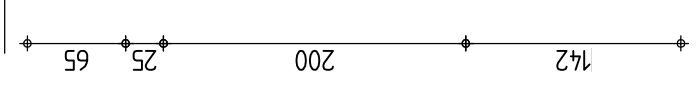

Omgevingsvergunning

detail 24

Detail 24	
Schaal: 15	
Formaat: A3	
Getek.: SRu	
Datum: 24-07-2018	
Gewijz. - - - - -	
werknummer	Bladnummer
1367	DO-DET 24

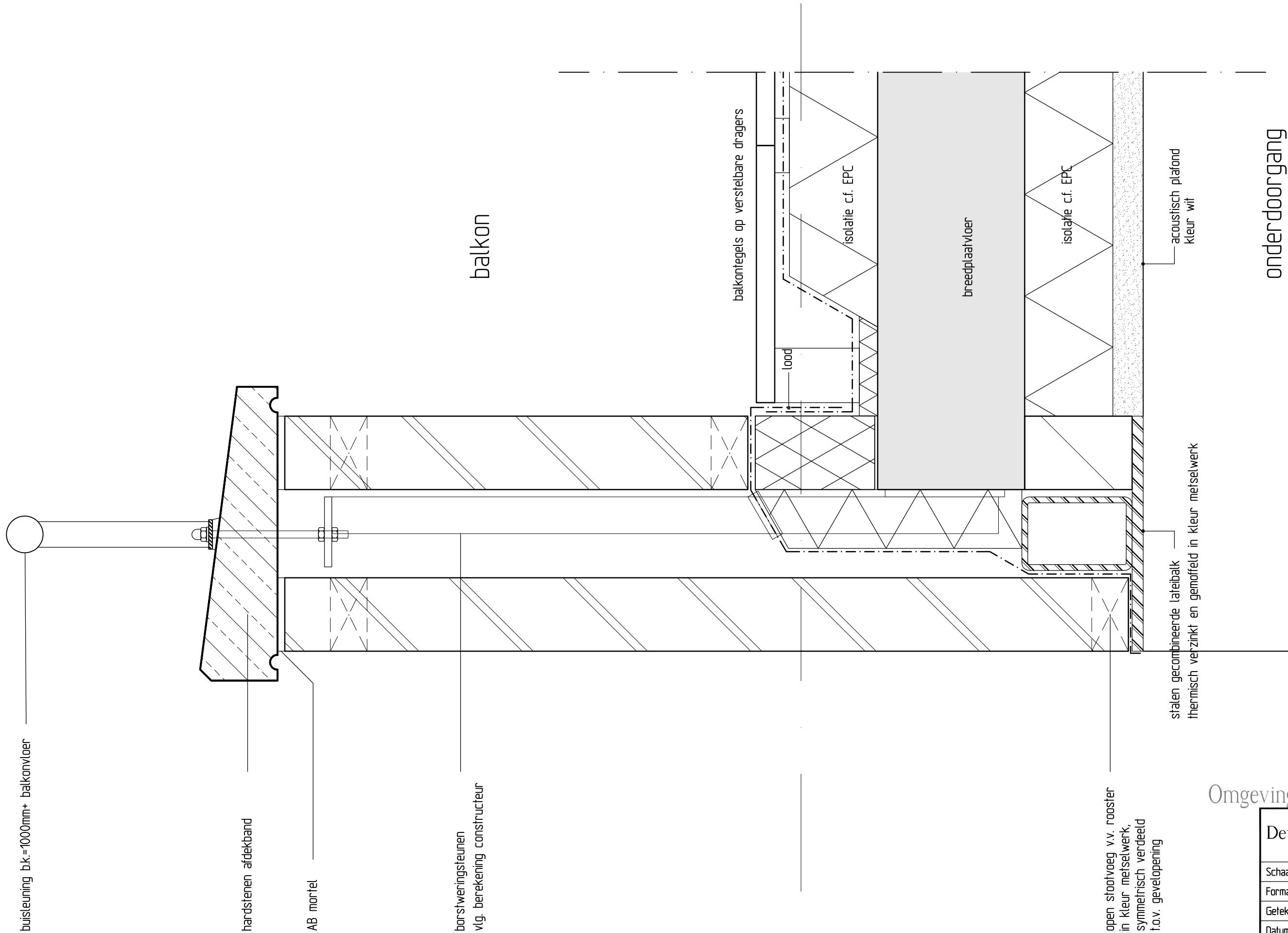

Omgevingsvergunning

detail 25

Detail 25	
Schaal:	15
Formaat:	A3
Getek:	SRu
Datum:	24-07-2018
Gewijz.	-----
werknummer	Bladnummer
1367	DO-DET 25

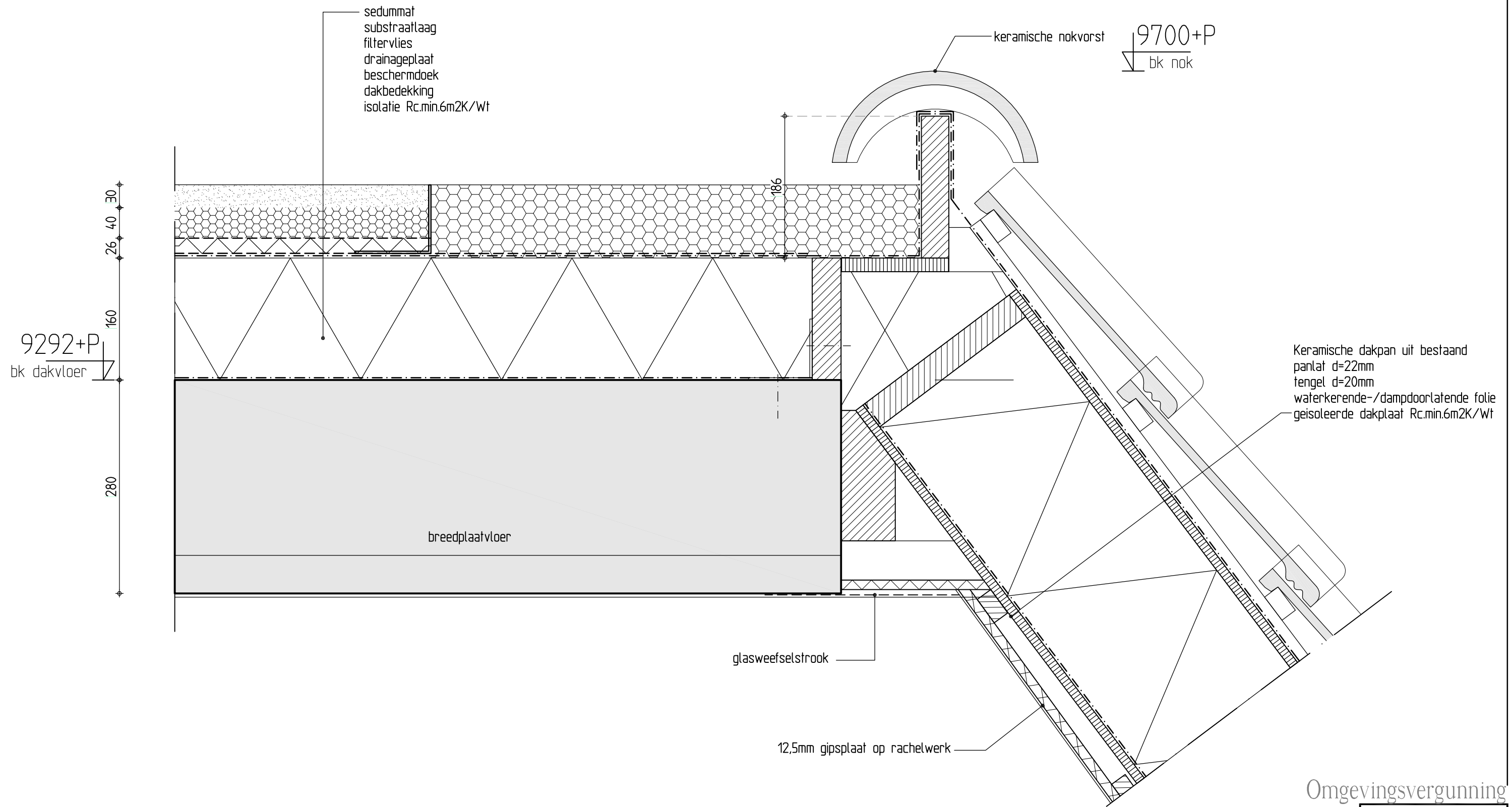

Omgevingsvergunning

detail 26

Detail 26	
Schaal: 15	
Formaat: A3	
Getek.: SRu	
Datum: 24-07-2018	
Gewijz. - - - - -	
werknummer	Bladnummer
1367	DO-DET 26

SR

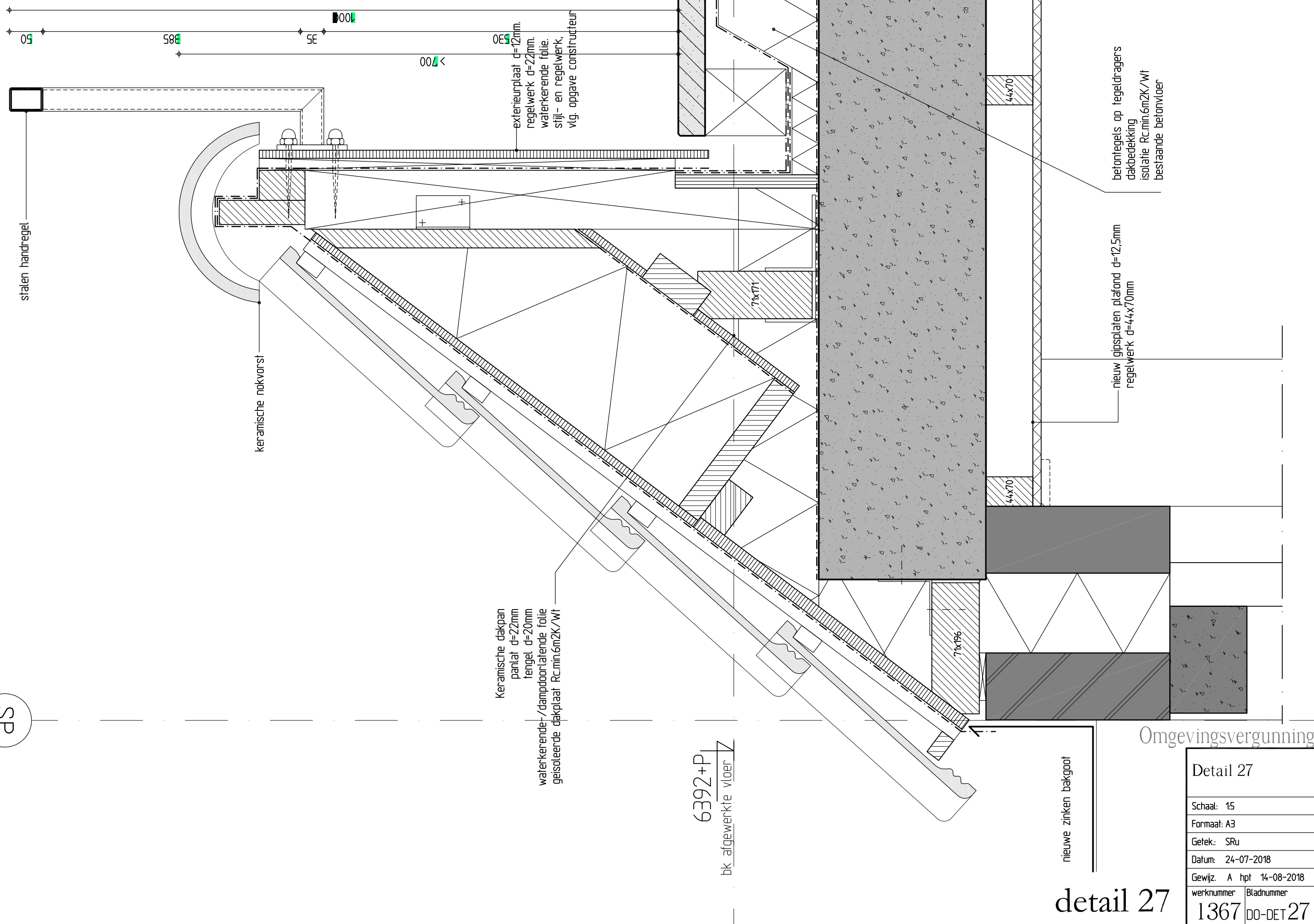

Omgevingsvergunning

detail 27

Detail 27	
Schaal: 15	
Formaat: A3	
Getek: SRu	
Datum: 24-07-2018	
Gewijz. A hpt 14-08-2018	
werknnummer	Bladnummer
1367	DO-DET 27

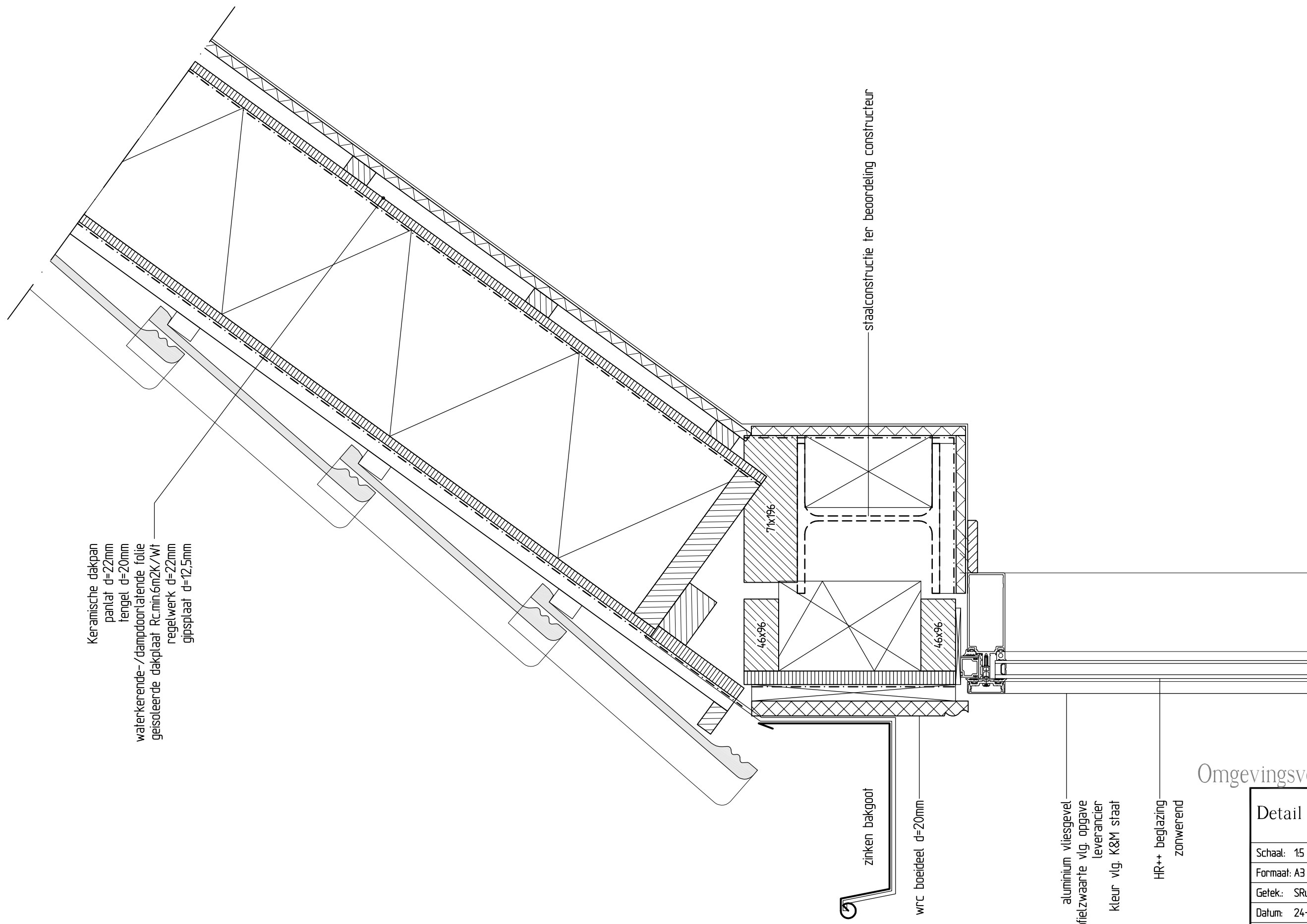

Keramische dakpan
 panlat d=22mm
 fengel d=20mm
 waterkerende-/dampdoortatende folie
 geïsoleerde dakplaat Rc.min.6m2K/Wt
 regelwerk d=22mm
 gipsplaat d=12,5mm

staalconstructie ter beoordeling constructeur

zinken bakgoot

wrc boeideel d=20mm

aluminium vliesgevel
 profielzwaarte vlg. opgave
 leverancier
 kleur vlg. K&M staal

HR++ beglazing
 zonwerend

Omgevingsvergunning

detail 28

Detail 28	
Schaal:	15
Formaat:	A3
Getek:	SRu
Datum:	24-07-2018
Gewijz.	-----
werknummer	Bladnummer
1367	DO-DET 28

as

435
216
114
105

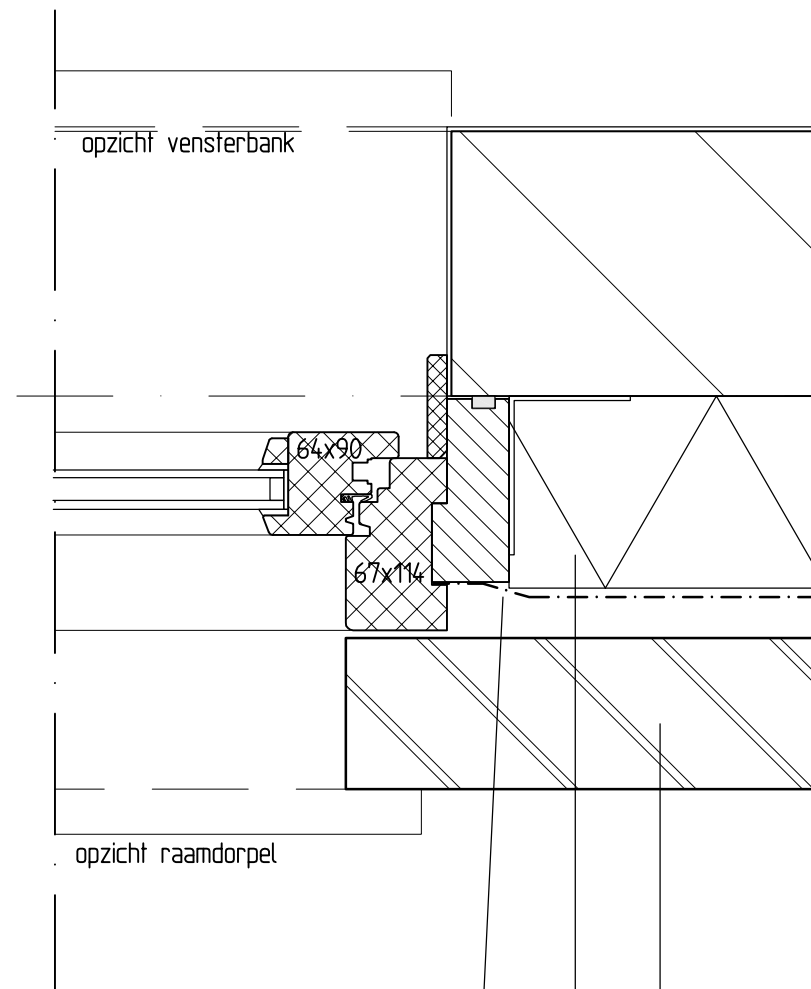

opzicht vensterbank

opzicht raamdorpel

DPC-folie

isolatie
Rc. = conform EPC-berekening
baksteen

64x90

67x114

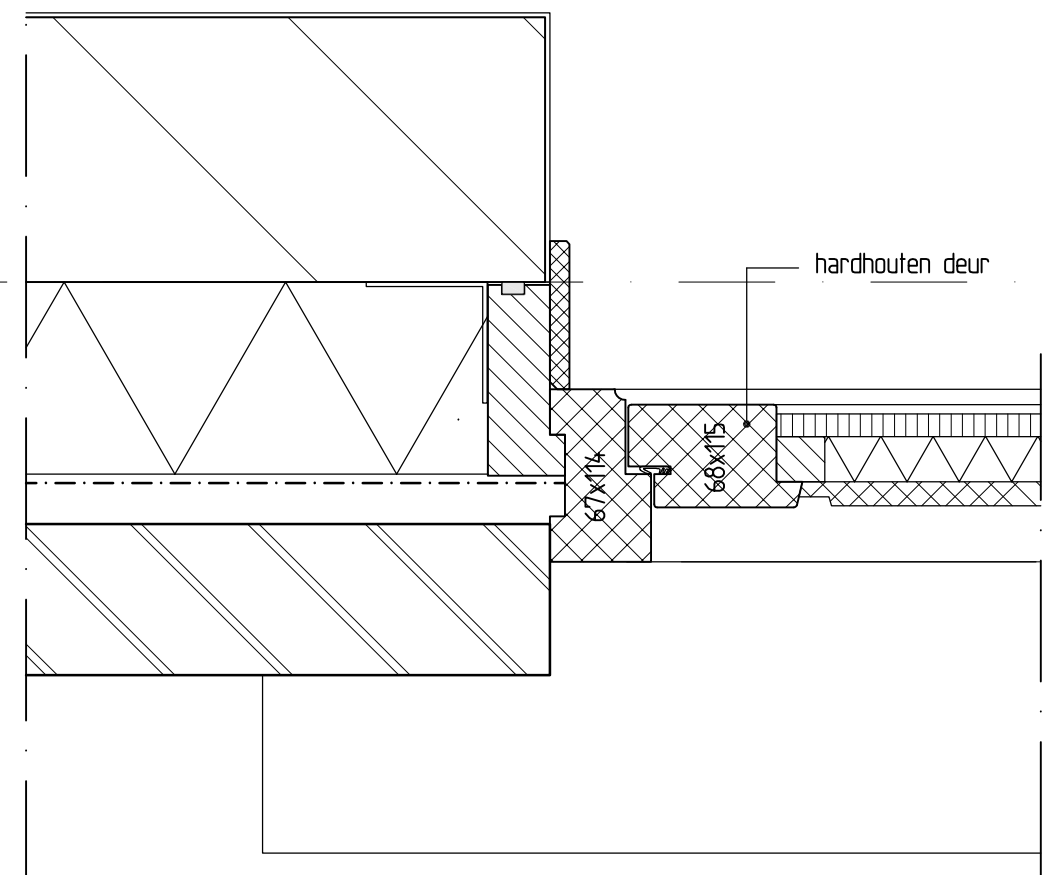

hardhouten deur

246
435
114
75

as

67x114

68x115

Omgevingsvergunning

detail 29

Detail29	
Schaal: 15	
Formaat: A3	
Getek.: SRu	
Datum: 24-07-2018	
Gewijz. - - - - -	
werknummer	Bladnummer
1367	DO-DET 29

as

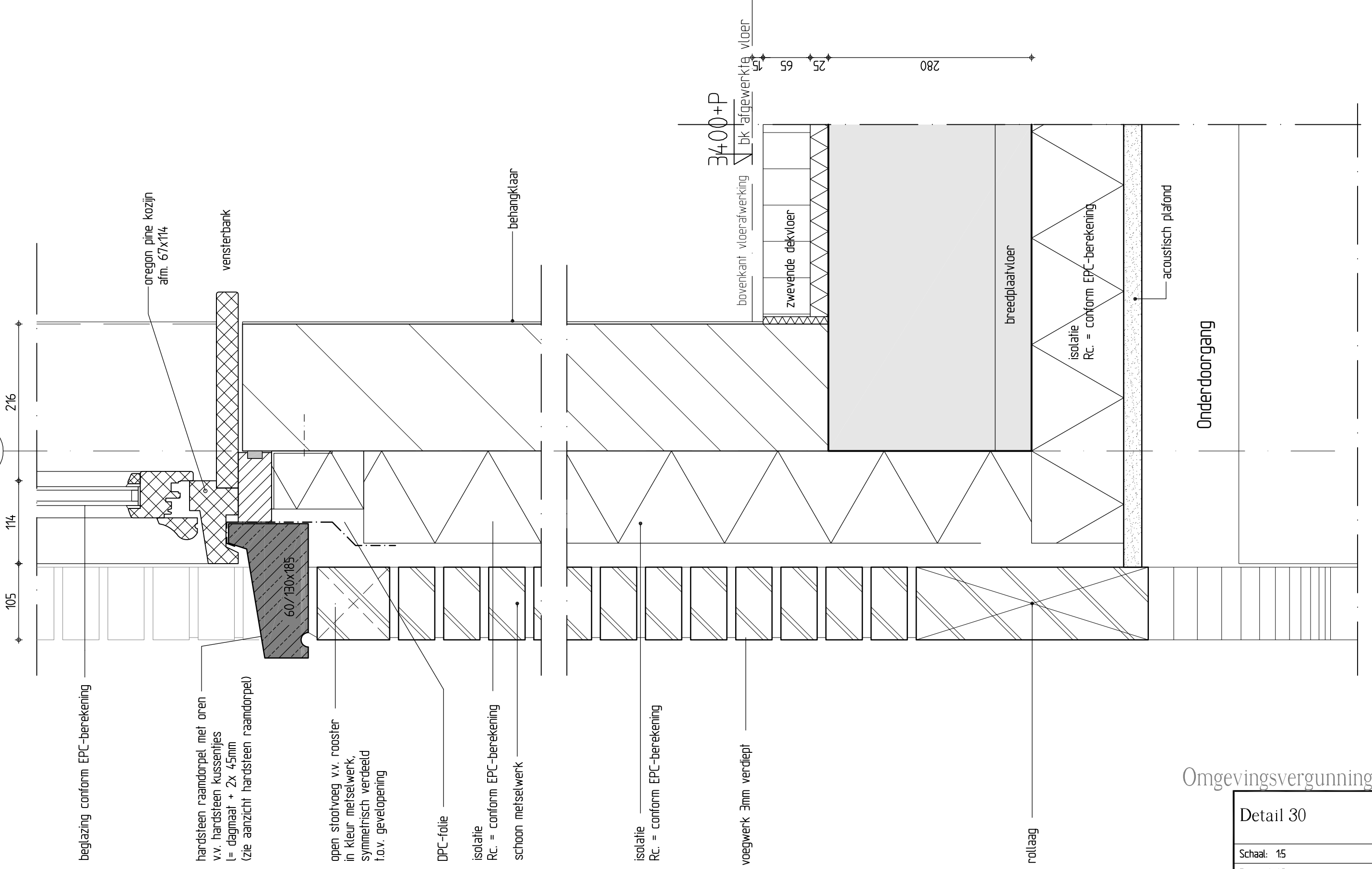

Omgevingsvergunning

Detail 30	
Schaal: 15	
Formaat: A3	
Getek.: SRu	
Datum: 24-07-2018	
Gewijz.	
werknnummer	Bladnummer
1367	DO-DET 30

detail 30

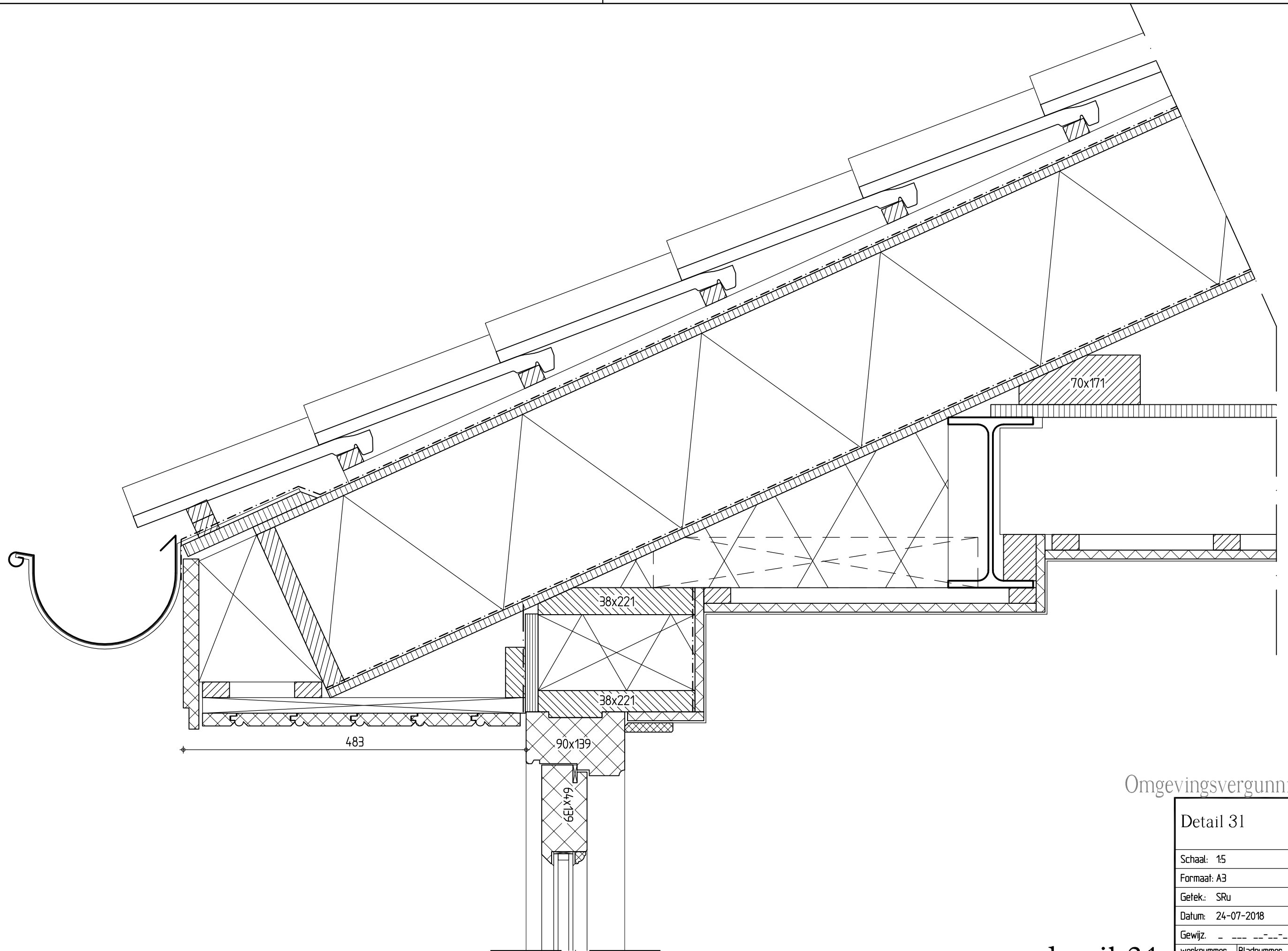

Omgevingsvergunning

Detail 31

Schaal: 15

Formaat: A3

Getek.: SRu

Datum: 24-07-2018

Gewijz. - - - - -

werknummer Bladnummer

1367 DO-DET 31

detail 31

SR

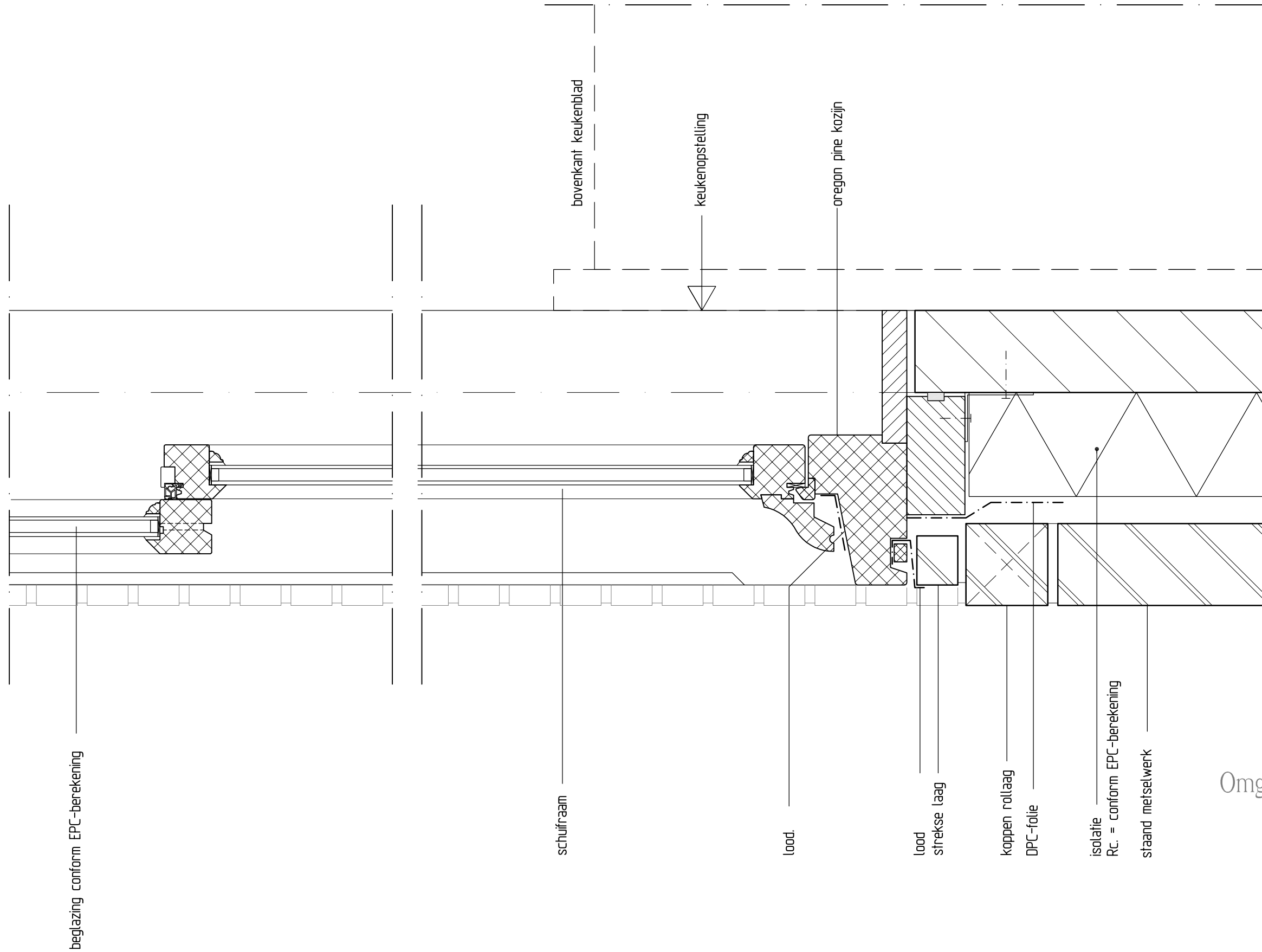

Omgevingsvergunning

detail 32

Detail 32	
Schaal: 15	
Formaat: A3	
Getek: SRu	
Datum: 24-07-2018	
Gewijz. A hpt 14-08-2018	
werknummer	Bladnummer
1367	DO-DET 32

SP

Keramische dakpan OVH
panlat d=22mm
fengel d=20mm
waterkerende-/dampdoorlatende folie
geïsoleerde dakplaat Rc.min.6m2K/Wt

zinken afdekkap

100

rollaag

38x120

38x120

38x120

38x120

zinken verholen goot

12,5mm gipsplaat op rachelwerk

100

160

100

360

isolatie
Rc. = conform EPC-berekening

baksteen wf handvorm

Omgevingsvergunning

detail 33

Detail 33	
Schaal: 15	
Formaat: A3	
Getek: SRu	
Datum: 24-07-2018	
Gewijz. - - - - -	
werknummer	Bladnummer
1367	DO-DET 33

SP

Keramische dakpan OH
panlat d=22mm
fengel d=20mm
waterkerende-/dampdoorlatende folie
geïsoleerde dakplaat Rc.min.6m2K/Wt

zinken afdekkap

100

rollaag

zinken verholten goot

38x120

38x120

38x120

38x120

12,5mm gipsplaat op rachelwerk

isolatie
Rc. = conform EPC-berekening

baksteen wf handvorm

100

160

100

360

Omgevingsvergunning

detail 34

Detail 34	
Schaal: 15	
Formaat: A3	
Getek: SRu	
Datum: 24-07-2018	
Gewijz.	
werknummer	Bladnummer
1367	DO-DET 34

bitumineuze dakbedekking
 geïsoleerde sandwichplaat Rc=6,0
 regelwerk
 gipsvezelplaat d=12,5mm

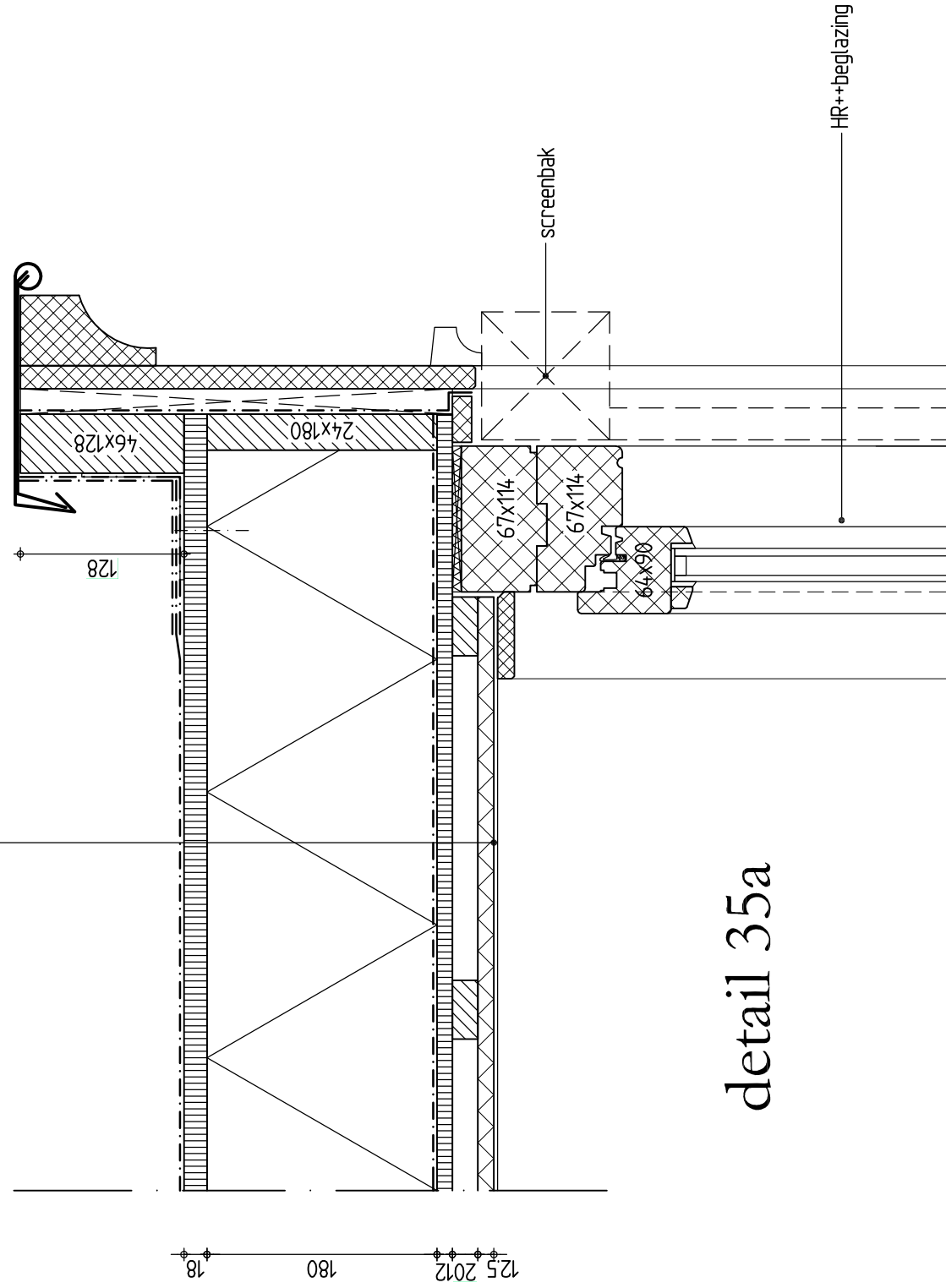

detail 35a

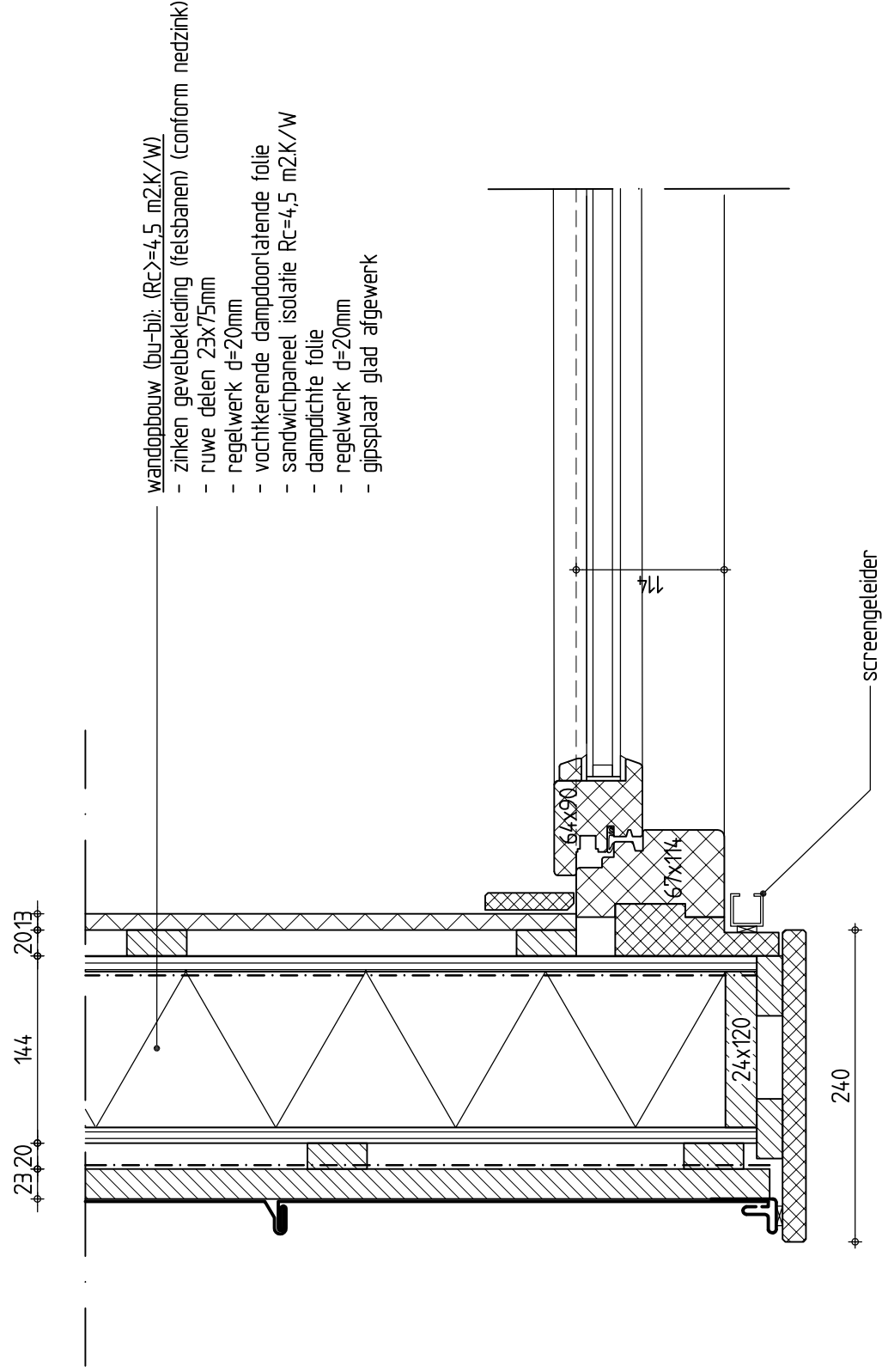

- wandopbouw (bu-bj): (Rc)>=4,5 m2K/W)
- zinken gevelbekleding (felsbanen) (conform nedzink)
 - ruwe delen 23x75mm
 - regelwerk d=20mm
 - vochtterende dampdoorlatende folie
 - sandwichpaneel isolatie Rc=4,5 m2K/W
 - dampdichte folie
 - regelwerk d=20mm
 - gipsplaat glad afgewerk

detail 35b

Omgevingsvergunning

detail 35a / 35b

Detail 35a & 35b	
Schaal:	15
Formaat:	A3
Getek:	SRu
Datum:	24-07-2018
Gewijz.	- - - - -
werknummer	Bladnummer
1367	DO-DET 35

AS

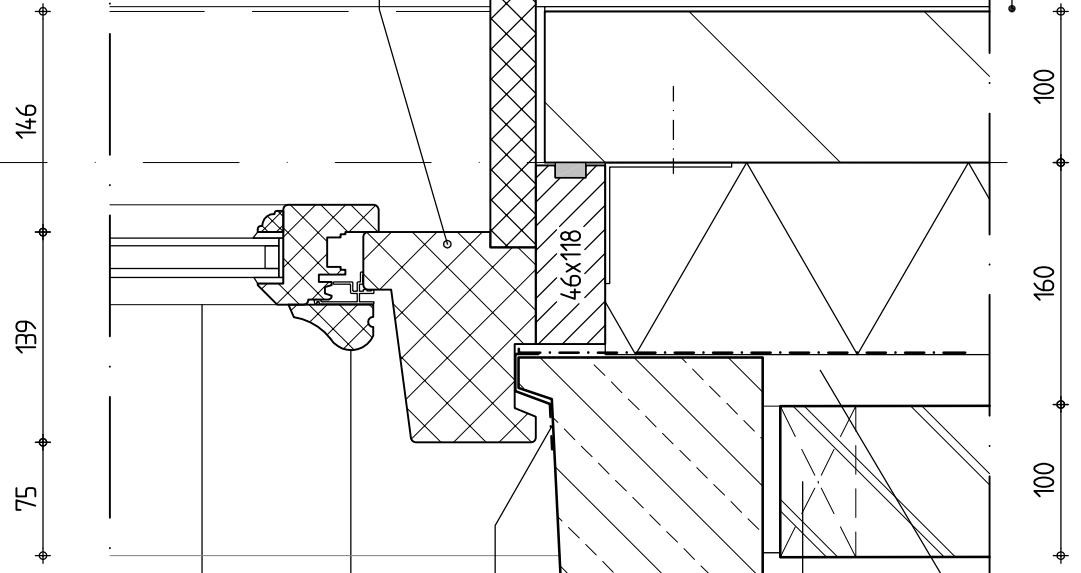

beglazing conform EPC-berekening

weldorpel, vast aan kozijn, in kleur raamhout

lood

natuurstenen raamdorpel

open stootvoeg v.v. rooster in kleur metselwerk, symmetrisch verdeeld t.o.v. gevelopening

DPC-folie

behangklaar

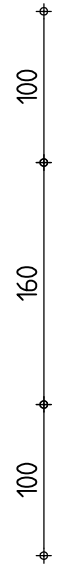

schoonmetselwerk wf
isolatie
Rc = conform EPC-berekening

hanekam

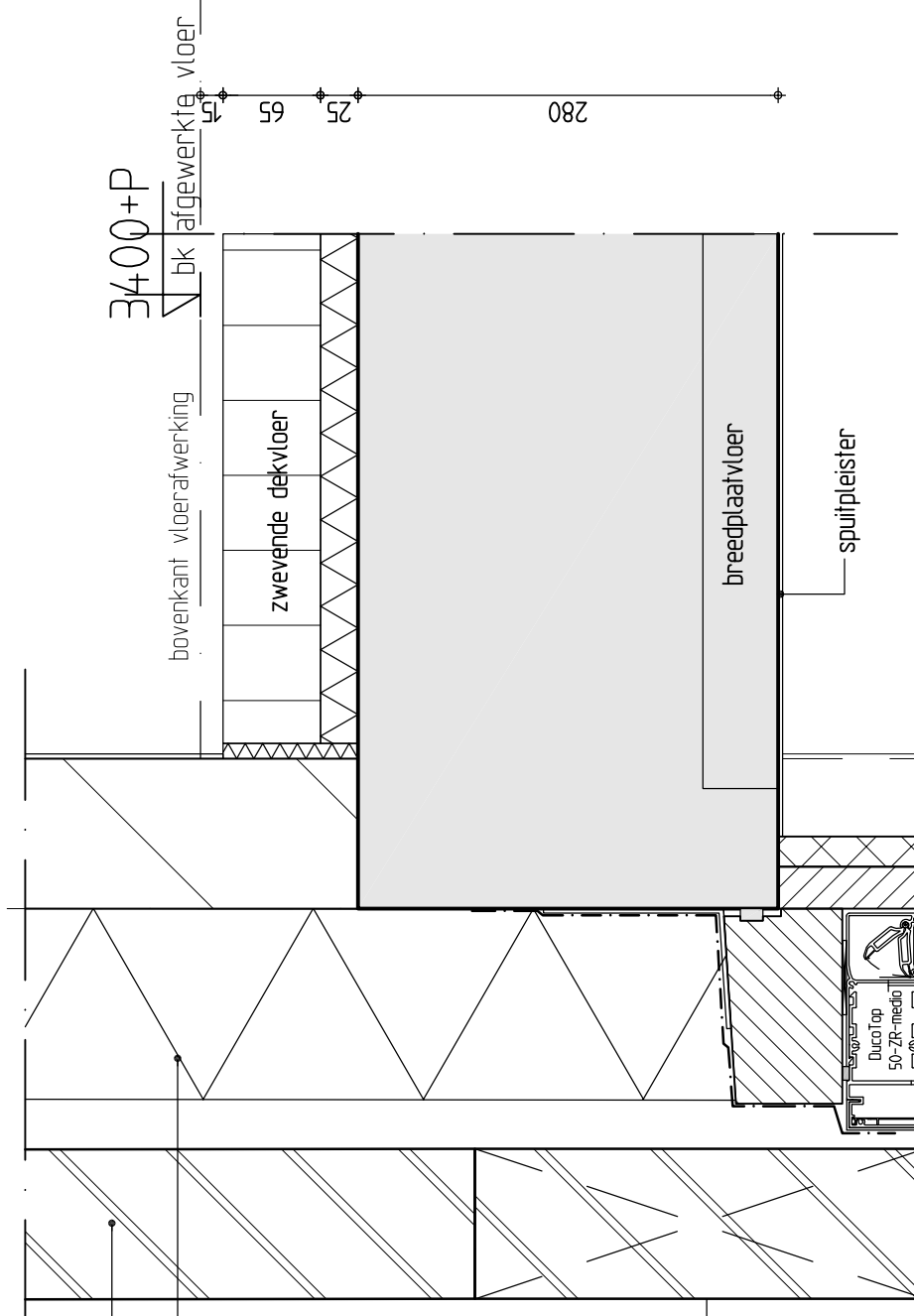

3400+P

bovenkant vloerafwerking

zwevende dek vloer

breedplaatvloer

spuitpleister

oregon pine kozijn afm. 114x139

vast bovenlicht

SP

Omgevingsvergunning

detail 36

Detail 36

Schaal: 15

Formaat: A3

Getek.: SRu

Datum: 14-08-2018

Gewijz.

werknummer

Bladnummer

1367

DO-DET 36